

VERKER
Propiedades, Proyectos, Subastas & Remates

TERRENO URBANO

BAHÍA DE BANDERAS, NAYARIT

VENTA

Compraventa



Descripción

Terreno urbano con un solo frente a calle con topografía plana de configuración irregular.

Características

- Superficie de terreno: 7,642.15 m²
- Uso de suelo: Habitacional mixto.

Servicios públicos

Cuenta con todos los servicios públicos cercanos al terreno.

Medidas y colindancias

- Al noroeste en 77.98 m con el boulevard a Puerto Vallarta.
- Al sureste en 80.41 m con la manzana 31-B.
- Al suroeste en 100.22 m con la manzana 1.
- Al suroeste en línea recta al noreste en 21.82 m, continua con línea curva al noreste en 37.41 m, continua con 22.01 m y continúa con 7.49 m con la Avenida Punta Mita (antes Avenida Brisas Vallarta).

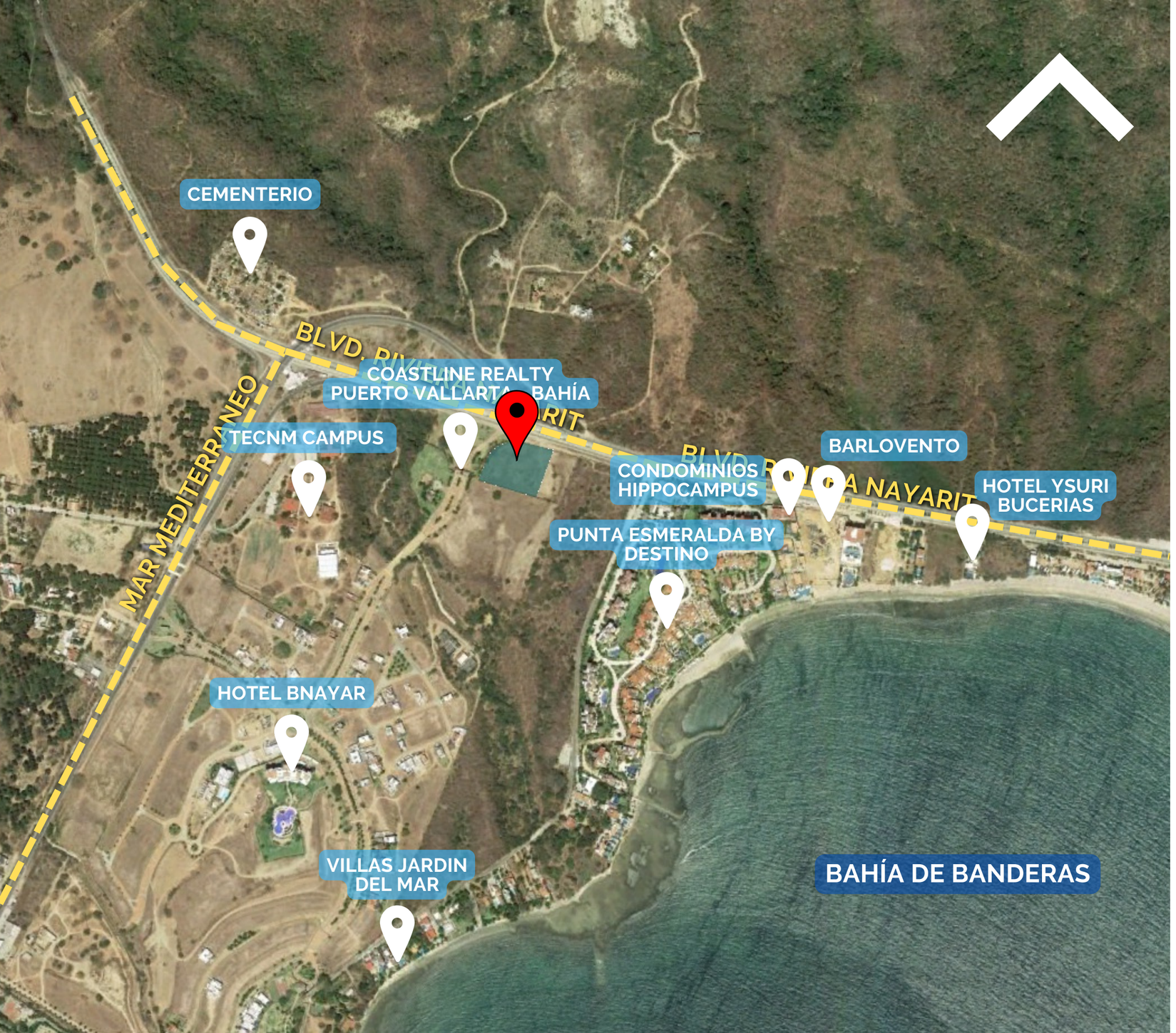

ENTORNO

Propiedad rodeada de zona habitacional, inmediata con Brisas Vallarta, a 8 minutos de Playa Bucerías con acceso por calle principal Blvd. Riviera Nayarit.

Distancias

- A 3.5 km de la Marina Cruz de Huanacaxtle.
- A 3.6 km de Playa Manzanilla.
- A 2.4 km del Mercado Del Mar.
- A 7.5 km de Flamingos Golf.
- A 21.6 km del Aeropuerto Internacional Licenciado Gustavo Díaz Ordaz, Puerto Vallarta, Jalisco.

FOTOGRAFÍAS ESTADO ACTUAL













PLANO

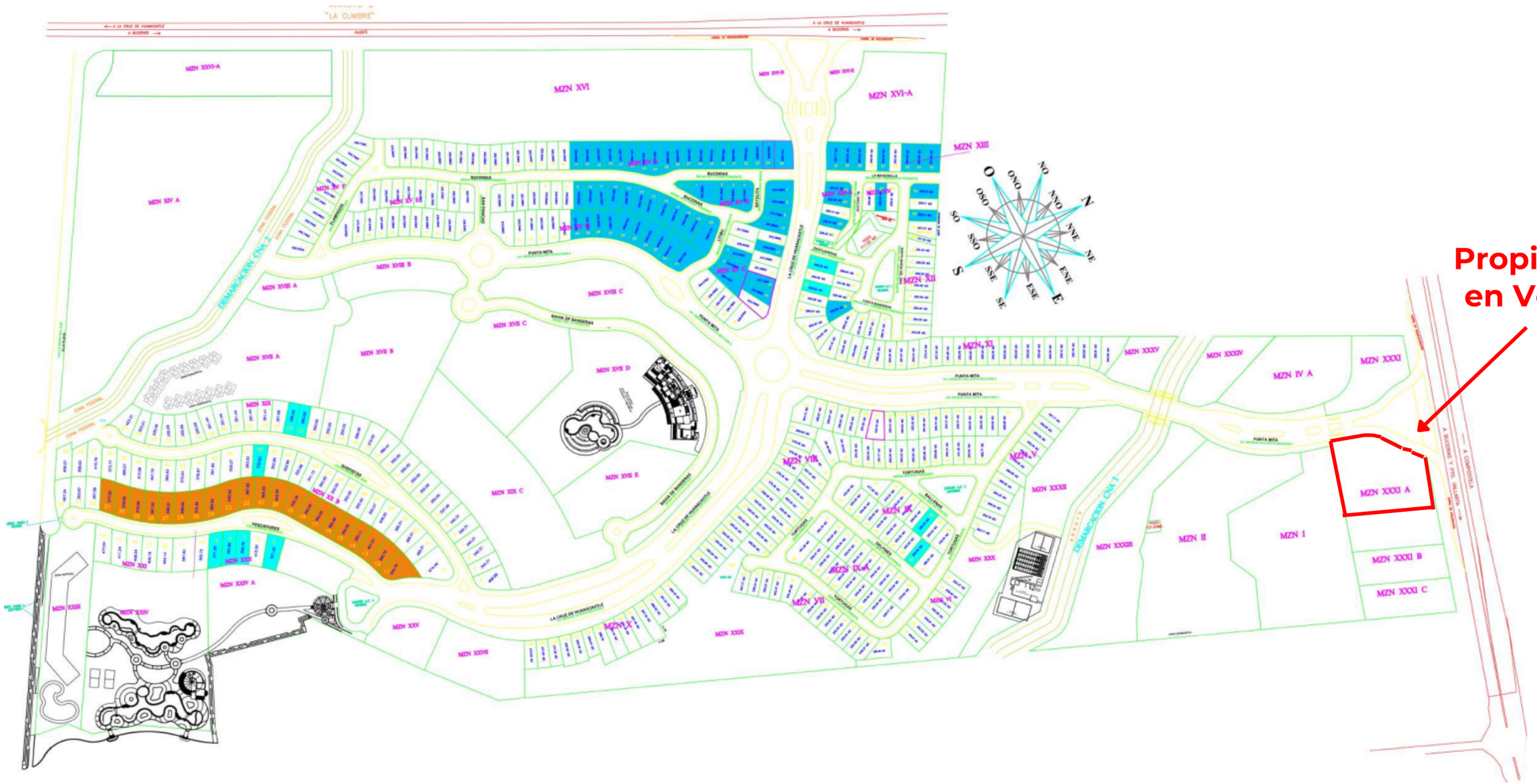

VERKER.MX

VERKER

Propiedades, Proyectos, Subastas & Remates

EN LOS GRANDES PROYECTOS

DE INVERSIÓN EN MÉXICO

Verker.mx /company/verker /VerkerMx /VerkerMx

CONTACTO



TELÉFONO
6626881404

CELULAR:
6621270878

E-MAIL
propiedades@verker.mx

LIC. CESAR SOUSA
DIRECTOR

La información contenida en este documento es propiedad de Verker, queda prohibida su difusión para fines particulares contrarios a los de la empresa.