
VERKER
Propiedades, Proyectos, Subastas & Remates
CASA HABITACIÓN
ATIZAPÁN DE ZARAGOZA, ESTADO DE MÉXICO

VENTA

Compraventa





Descripción

Casa habitación con un solo frente a vialidad dentro de terreno con topografía plana de configuración irregular. No cuenta con servidumbres.

Características

- Superficie de terreno: 2,001.46 m²
- Superficie de construcción: 1254.05 m²
- No. niveles: 3
- Habitaciones: 5
- Baños completos: 9
- Medios baños: 3
- CUS: 0.63
- Uso de suelo: H/4/40

Servicios públicos

Cuenta con todos los servicios públicos.

VENTA

Compraventa







Distribución

Casa habitación unifamiliar bajo régimen de propiedad privada individual desarrollada en tres plantas (semisótano, plantas baja y alta), en la que se aprecian cuatro tipos de calidad en su construcción, cuenta con la siguiente composición arquitectónica:

- *Planta semisótano:* acceso vehicular a área de estacionamiento cubierto para 7 automóviles, 3 cuartos de servicio, baño de servicio, cuarto de lavado y escalera hacia jardín, salón de juegos, salón de juegos (niños), pasillo, bodega, sala de cine, baño y escalera.
- *Planta baja:* acceso peatonal por escalinata exterior, vestíbulo, pasillo de distribución, estancia, comedor, cubo de escalera principal, escalera hacia semisótano, cocina con alacena y antecomedor, estudio, sanitario, recamara con vestidor y baño, pasillo, alberca cubierta, dos baños, dos sanitarios, pasillo exterior hacia terraza cubierta con asador cubierto.
- *Planta alta:* cubo de escalera, vestíbulo, sala familiar, gimnasio, pasillo de distribución, dos recamaras con vestidor y baño integrados en cada una, recamara con vestidor, baño y terraza descubierta, recamara principal con vestidor, baño y terraza descubierta.

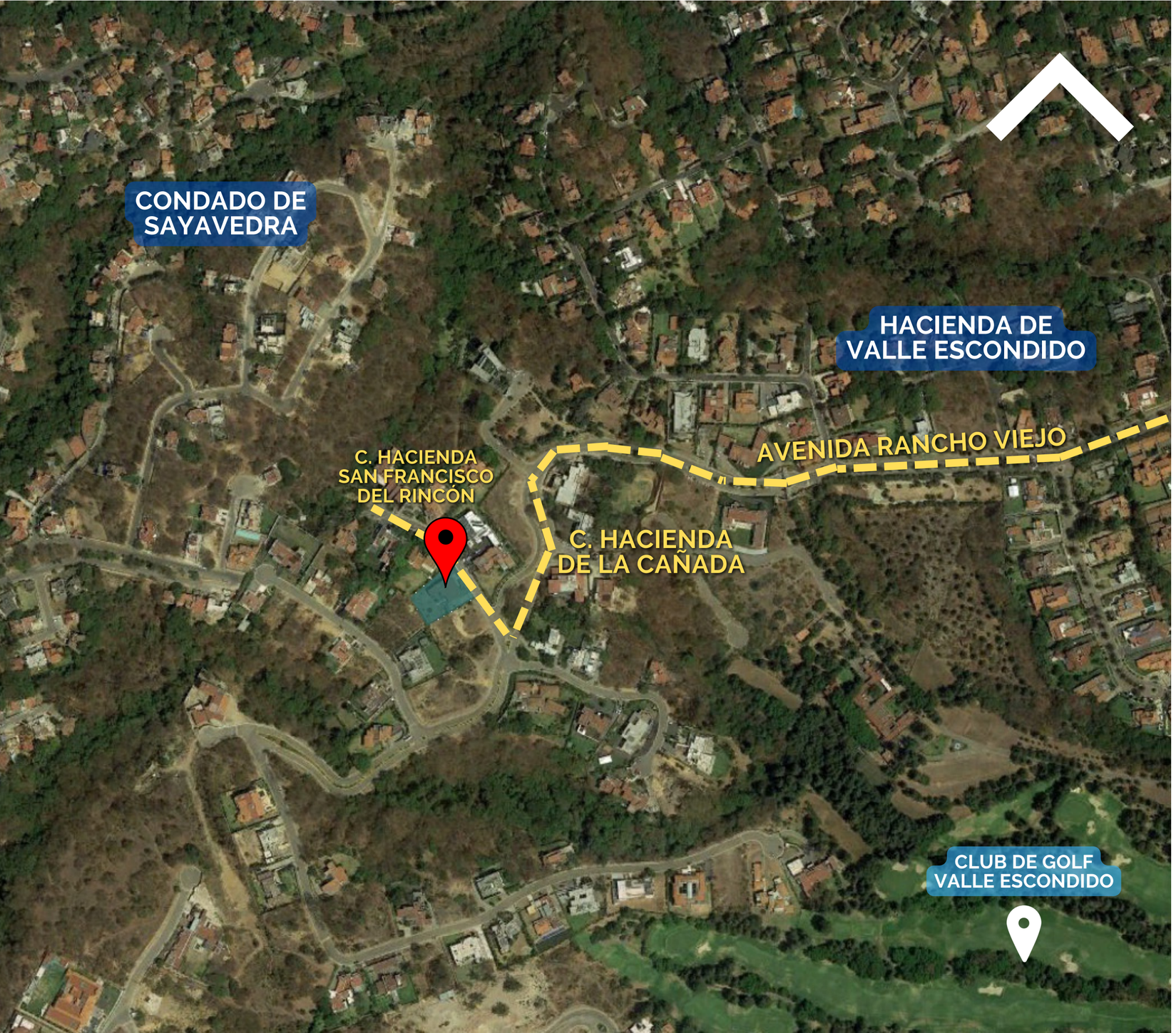

ENTORNO

Dentro del área Real de Hacienda con un solo frente a calle privada Hacienda San Francisco Del Rincón de la zona Hacienda de Valle Escondido en conexión con Avenida Rancho Viejo y Avenida Jorge Jiménez Cantú.

Distancias

- A 3.3 km del Aeropuerto Nacional Mexiquense “Dr. Jorge Jiménez Cantú”.
- A 7.9 km de Galerías Atizapán.
- A 13.8 km del Deportivo Ana Gabriela Guevara.
- A 17.1 km de Parque Naucalli.
- A 28.2 km del Museo Nacional de Antropología.

FOTOGRAFÍAS ESTADO ACTUAL



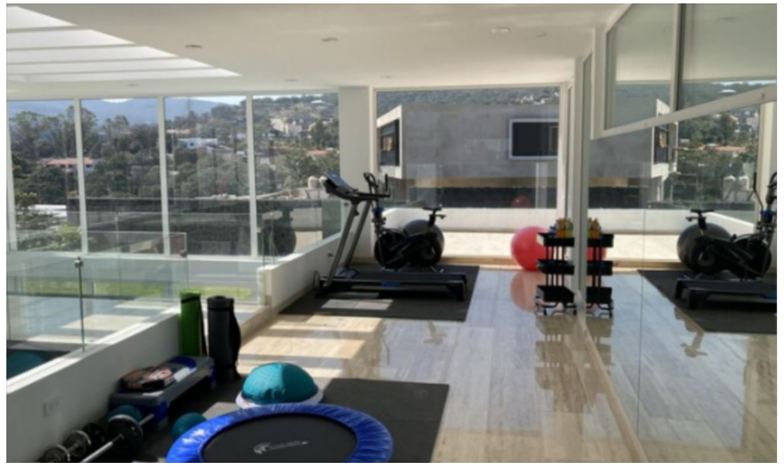









FOTOGRAFÍAS ESTADO ACTUAL













PLANOS

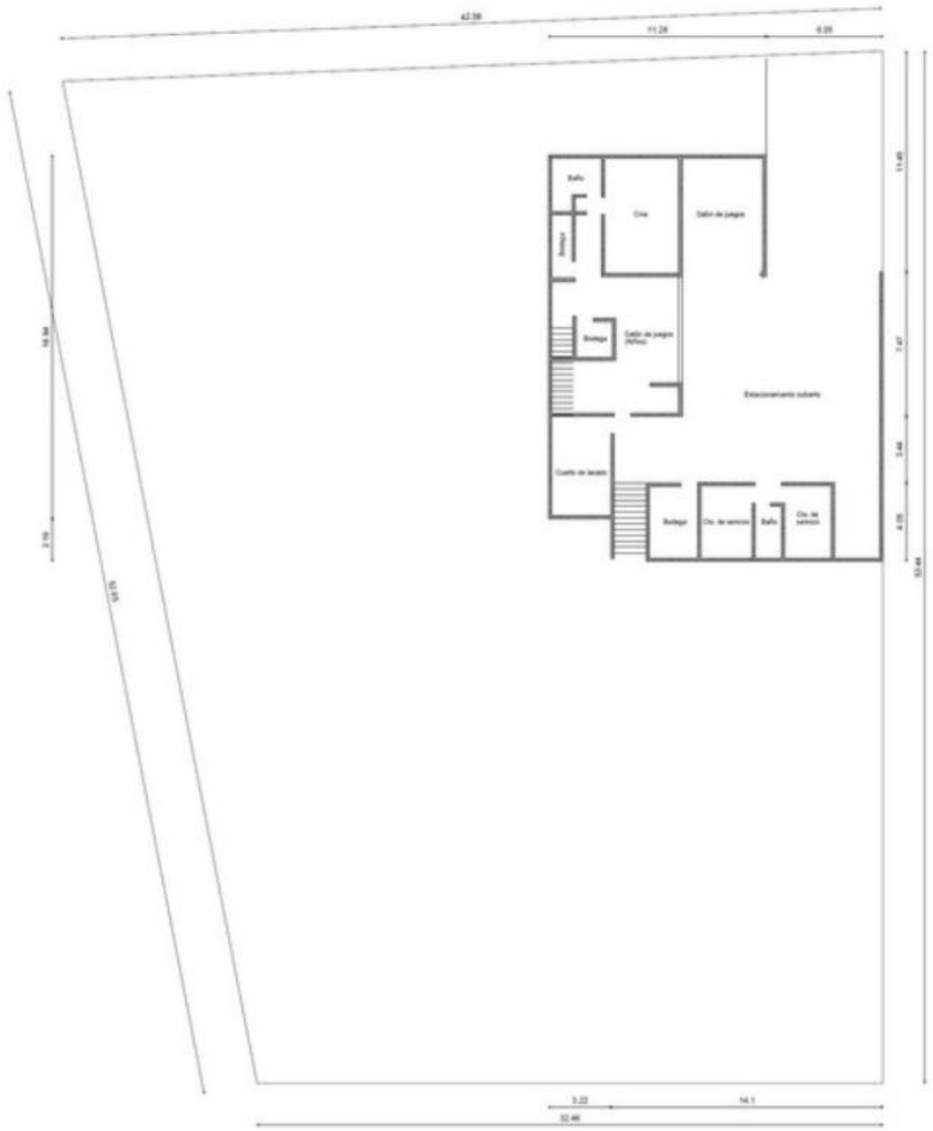

Planta semisotano

PLANOS

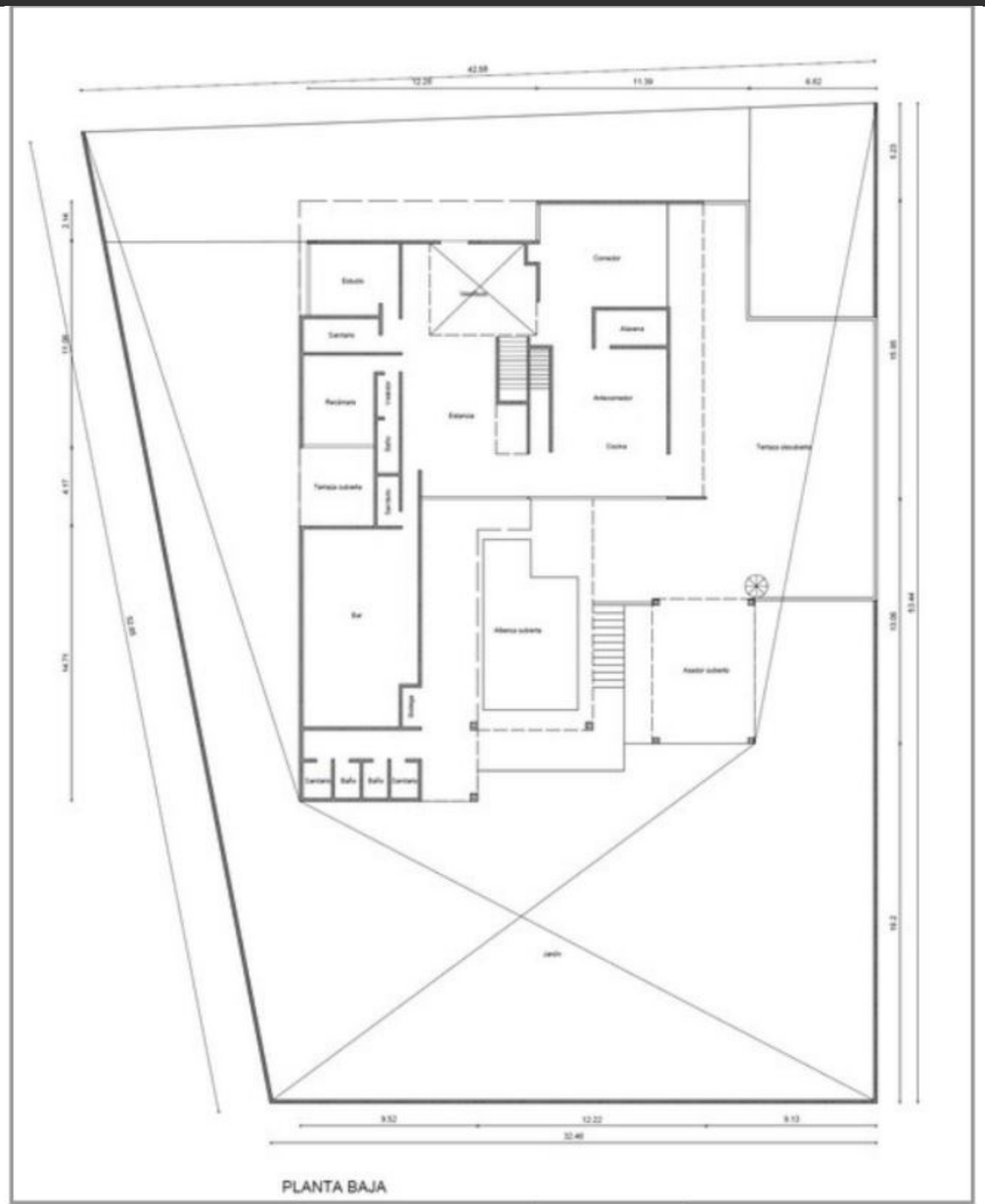

Planta Baja

PLANOS

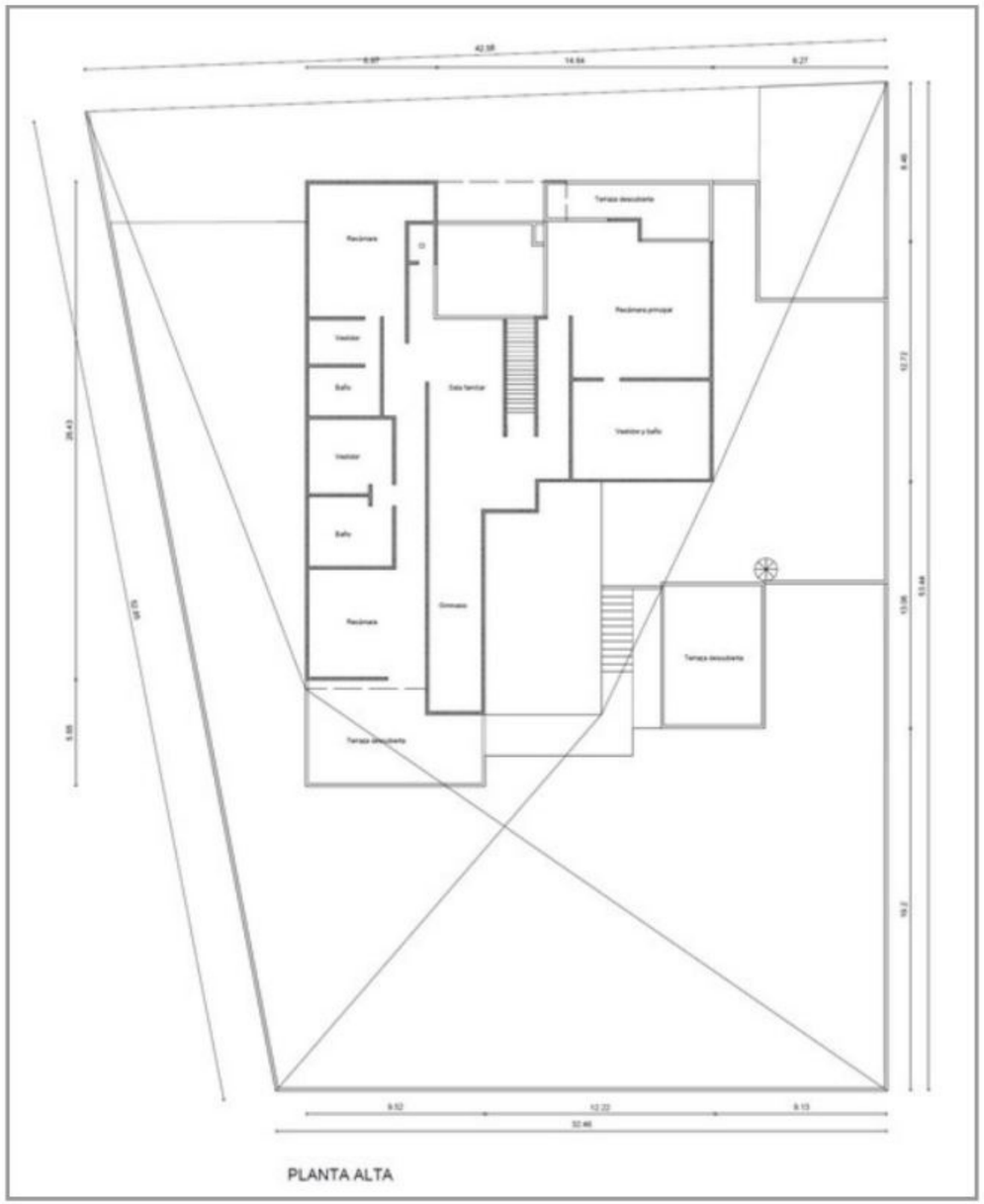

Planta Alta

VERKER

Propiedades, Proyectos, Subastas & Remates

EN LOS GRANDES PROYECTOS

DE INVERSIÓN EN MÉXICO

Verker.mx /company/verker /VerkerMx /VerkerMx

CONTACTO



TELÉFONO
6626881404

CELULAR:
6621270878

E-MAIL
propiedades@verker.mx

LIC. CESAR SOUSA
DIRECTOR

La información contenida en este documento es propiedad de Verker, queda prohibida su difusión para fines particulares contrarios a los de la empresa.