EXPO
MACRO PROPIEDADES
HABITACIONALES & COMERCIALES

VERKER
Propiedades, Proyectos, Subastas & Remates

36.95 HECTÁREAS EN

GARCIA, MONTERREY



UBICACIÓN

Terreno Portal de Las Sierras ubicado en el Municipio de García, Estado de Nuevo León, dentro de la zona metropolitana de la Ciudad de Monterrey

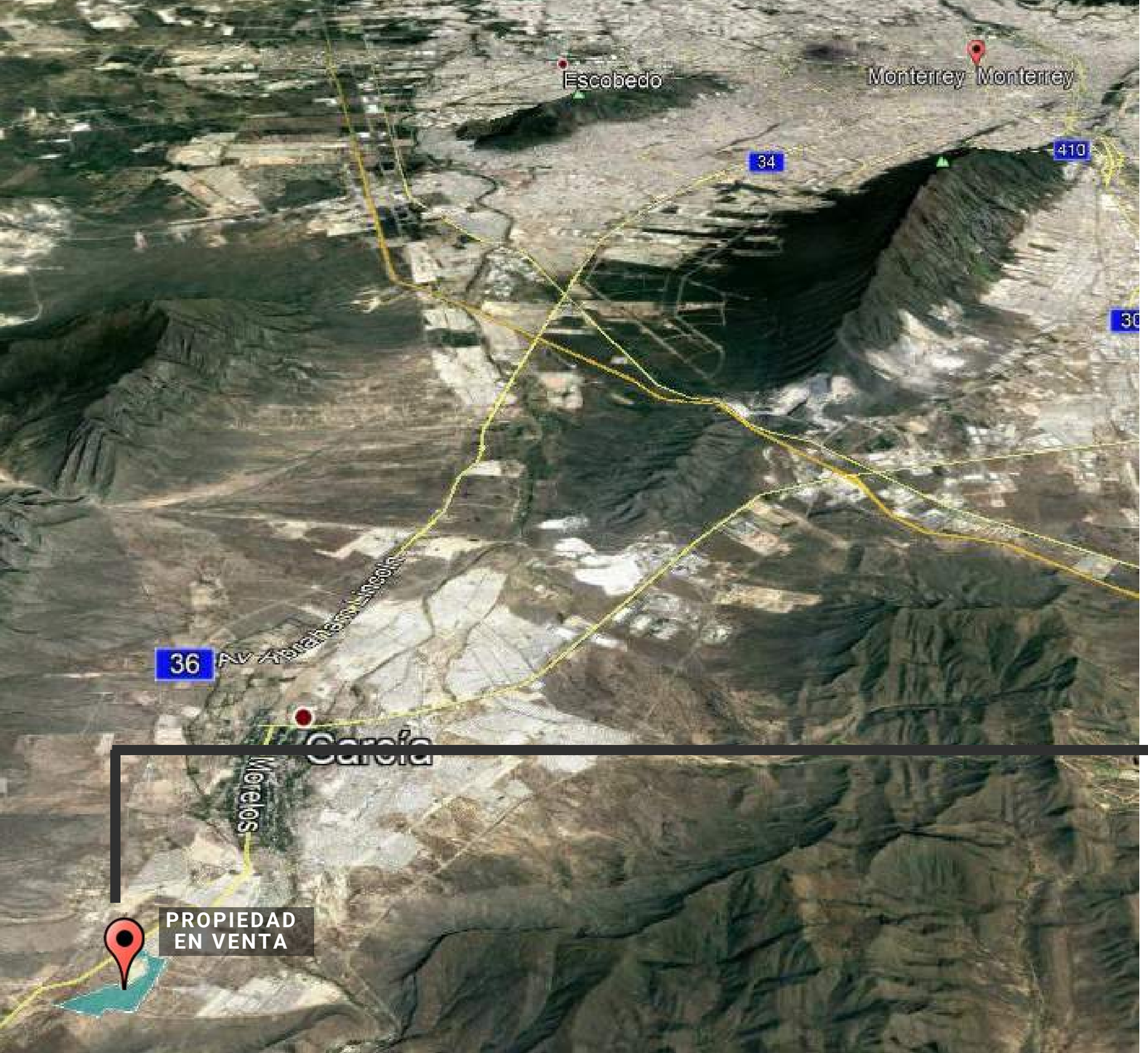





PORTAL DE LAS SIERRAS

La propiedad es de topografia plana y cuenta con un uso de suelo habitacional de alta densidad.

- Superficie total de **36.95 Ha.**
- Se cuenta con proyecto pre autorizado de vivienda de interes social.
- Se cuenta con factibilidad de agua hasta cota 750 y una seccion del poligono esta en proceso de autorizacion (seccion que se encuentra cruzando la carretera).

VALOR TOTAL DE LA PROPIEDAD

$78,186,247.20 MXN

$211.58 x m²



VERKER
Propiedades, Proyectos, Subastas & Remates

EN LOS GRANDES PROYECTOS

DE INVERSIÓN EN MÉXICO

Verker.mx

/company/verker

/VerkerMx

/VerkerMx

Todos los derechos reservados © 2019 verker.mx

CONTACTO



TELÉFONO
6626881404

CELULAR:
6621270878

E-MAIL
propiedades@verker.mx

LIC. CESAR SOUSA
DIRECTOR

La información contenida en este documento es propiedad de Verker, queda prohibida su difusión para fines particulares contrarios a los de la empresa.