
VERKER
Propiedades, Proyectos, Subastas & Remates
CASA RURAL
ACAXOCHITLÁN, HIDALGO

VENTA

Compraventa







Descripción

Propiedad rústica denominada “La Mesa” que cuenta con Cuarto de usos múltiples y Casa habitación en lote de terreno con topografía con pendiente descendente del 10% de configuración irregular con un solo frente a calle.

Distribución

La propiedad cuenta con dos construcciones diferentes:

1. Casa habitación de un nivel; con la siguiente composición arquitectónica: estancia, comedor, cocina, baño, recamara principal con baño, dos recamaras y baño compartido.
2. Cuarto de usos múltiples.

- Exterior: terreno ajardinado y área de cochera para 10 autos.

Características

- Superficie de terreno: 3,000 m²
- Superficie de construcción: 83.94 m²
- Uso de suelo: H/1/40.
- CUS: 0.04

Servicios públicos

Cuenta con instalaciones públicas y de servicios como agua potable, drenaje, luz eléctrica aérea; las vialidades son de terracería, no existen banquetas y guarniciones de concreto.

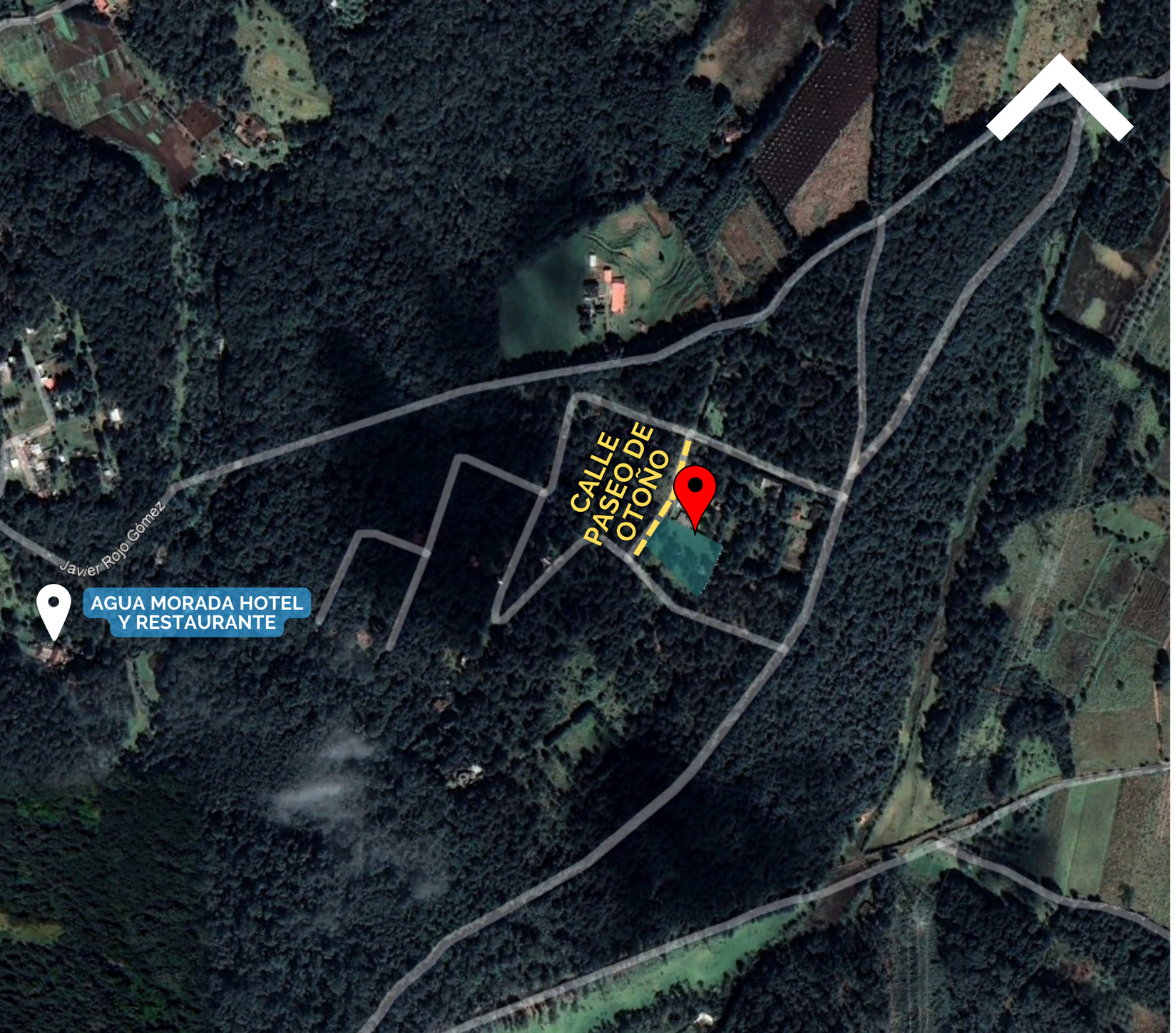

ENTORNO

Propiedad cerca del poblado Los Reyes, localizado a 3 kilómetros de Venta Quemada; a 25 kilómetros de la carretera Tulancingo-Poza Rica y a un kilómetro de Los Reyes; terreno habitacional intermedio con frente a calle terciaria Paseo de Otoño en un entorno con influencia rural habitacional.

Distancias

- A 3.5 km de la parroquia "La Asunción de María Santísima".
- A 9.5 km de Presa del Tejocotal La bóveda Hidalgo.
- A 15.2 km del Centro Ecoturístico Río Grande.
- A 78.2 km o 1.16 horas del Aeropuerto Nacional Ingeniero Juan Guillermo Villasana.
- A 25.3 km de la Bodega Aurrerá Tulancingo.

FOTOGRAFÍAS ESTADO ACTUAL

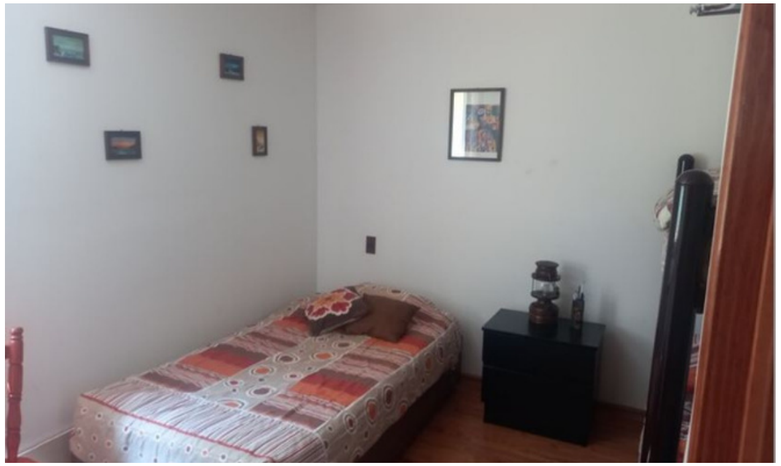

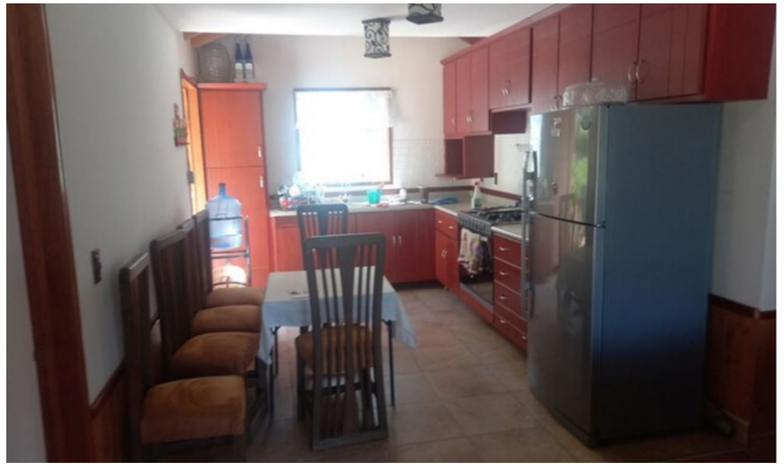





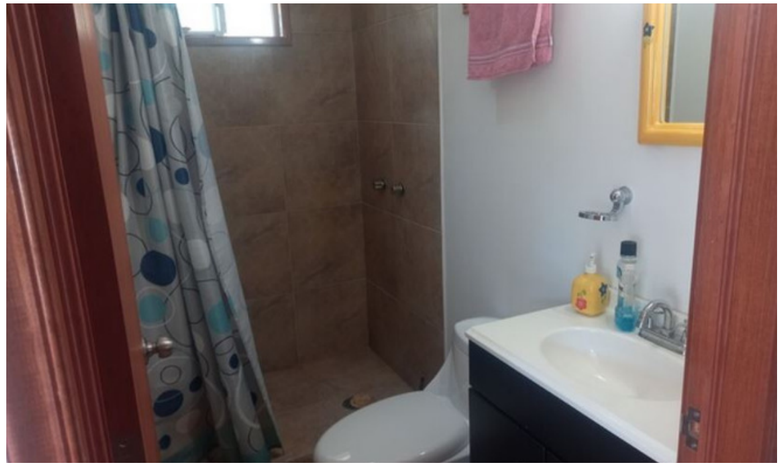



FOTOGRAFÍAS ESTADO ACTUAL

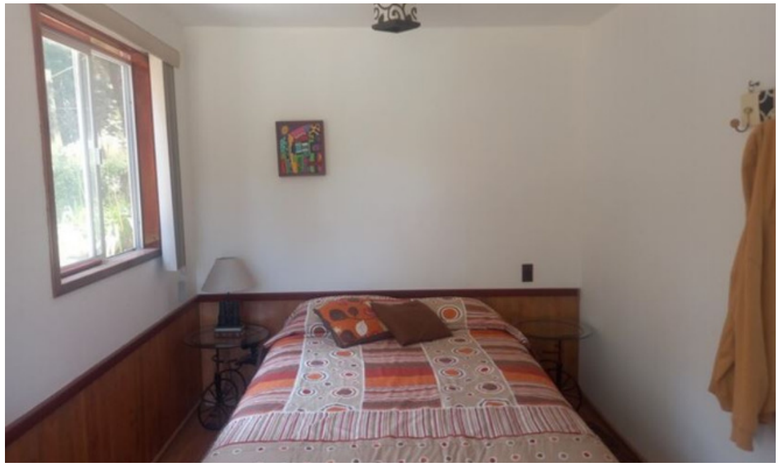











PLANO ARQUITECTONICO

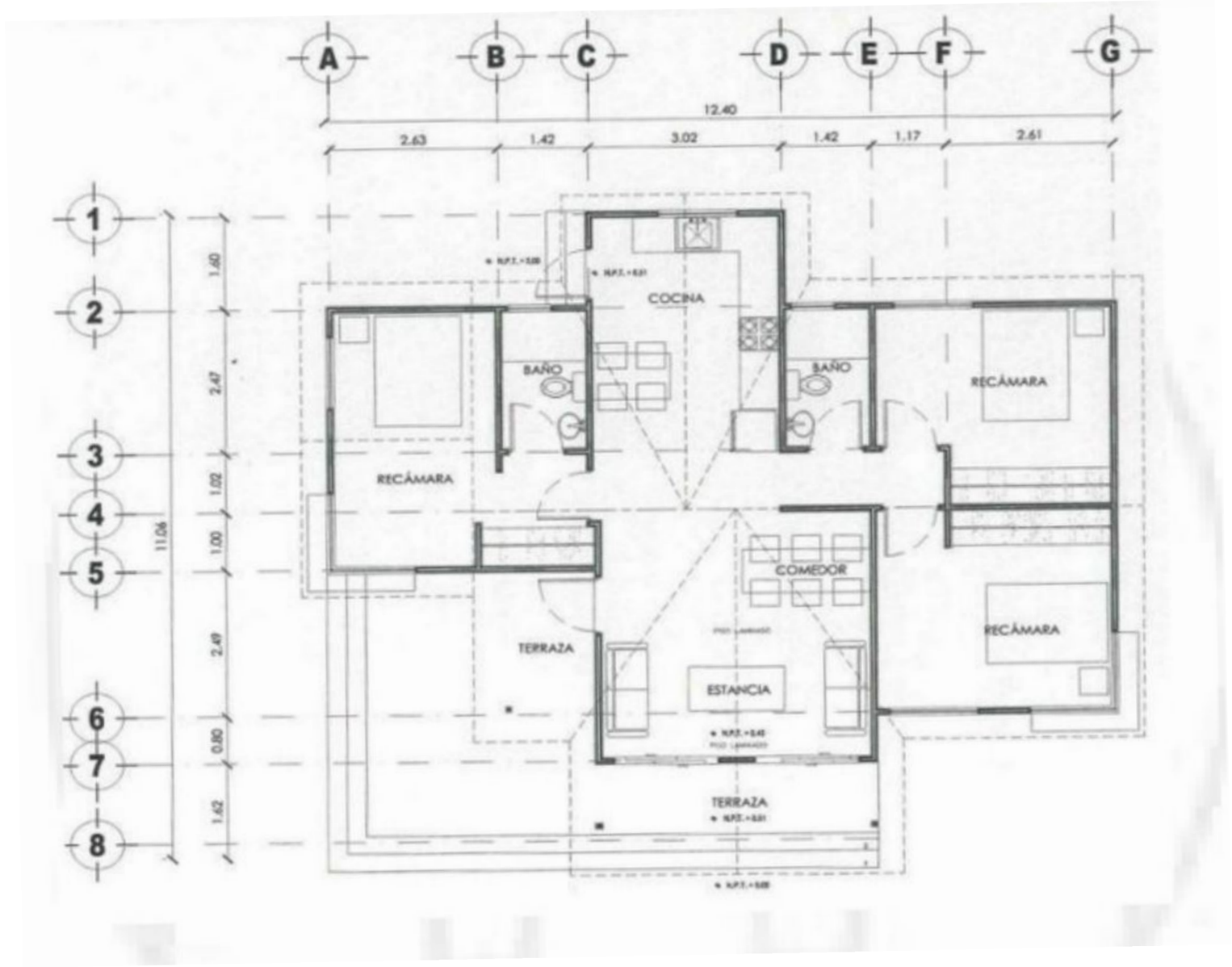

VERKER.MX

VERKER

Propiedades, Proyectos, Subastas & Remates

EN LOS GRANDES PROYECTOS

DE INVERSIÓN EN MÉXICO

Verker.mx /company/verker /VerkerMx /VerkerMx

CONTACTO



TELÉFONO
6626881404

CELULAR:
6621270878

E-MAIL
propiedades@verker.mx

LIC. CESAR SOUSA
DIRECTOR

La información contenida en este documento es propiedad de Verker, queda prohibida su difusión para fines particulares contrarios a los de la empresa.