

VERKER
Propiedades, Proyectos, Subastas & Remates

3 TERRENOS "SAN JUAN"

CANCÚN, QUINTANA ROO

VENTA

Compraventa

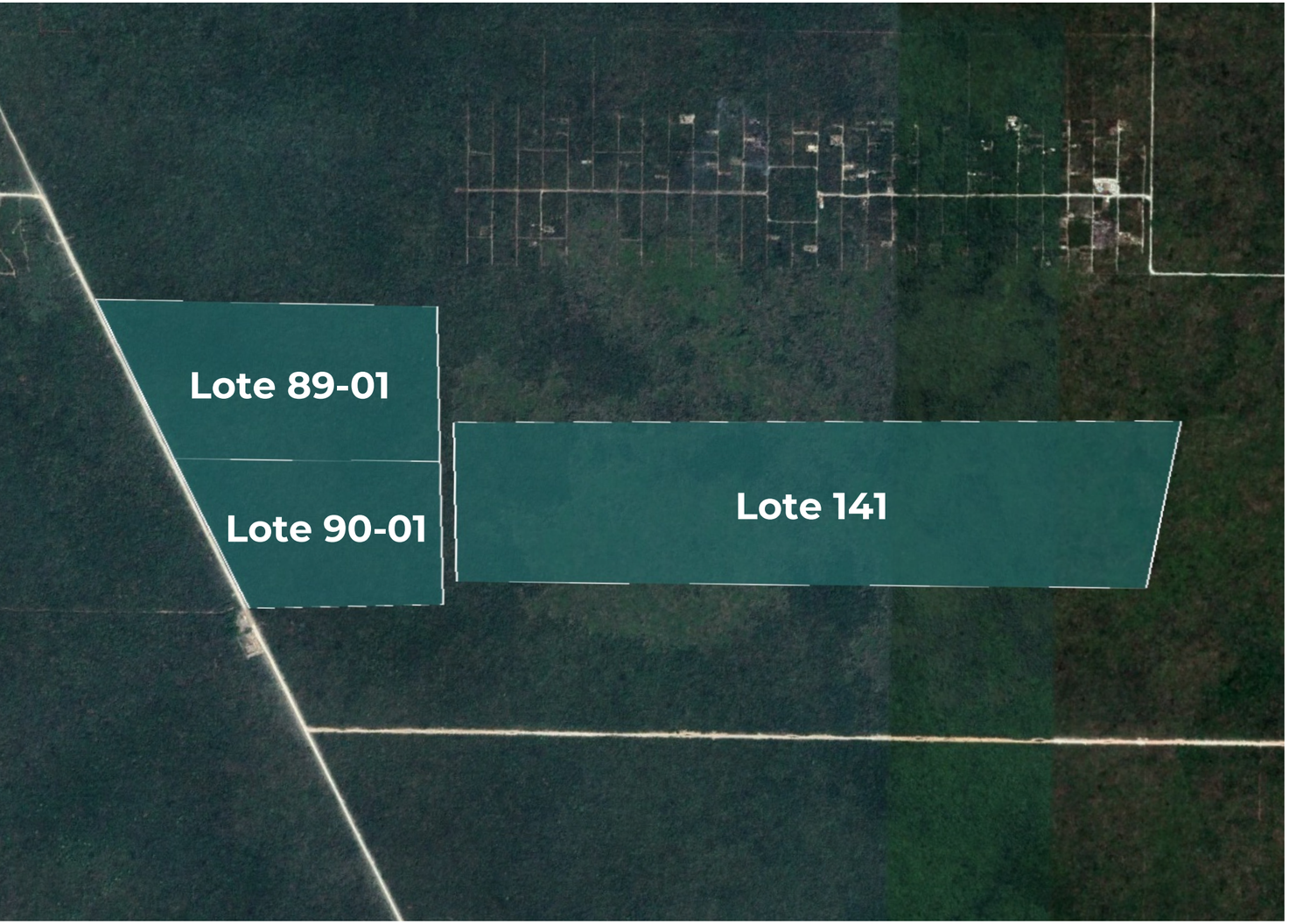

Descripción

3 terrenos en breña con un solo frente a calle de topografía plana de configuración regular con pendiente descendente a partir de nivel de banqueta con pendiente ligeramente suave del 1 al 3%.

Características

- Superficie total de terreno: 1,597,475.160 m² o 159.747516 Has
  - Lote 141: 900,086.66 m²
  - Lote 89-01: 402,829.37 m²
  - Lote 90-01: 294,559.13 m²
- Uso de suelo: RU1 Reserva Urbana (Habitacional mixto).
- CUS: Sin dato; COS: Sin dato.

Servicios públicos

No cuenta con conexiones e instalaciones de servicios públicos.

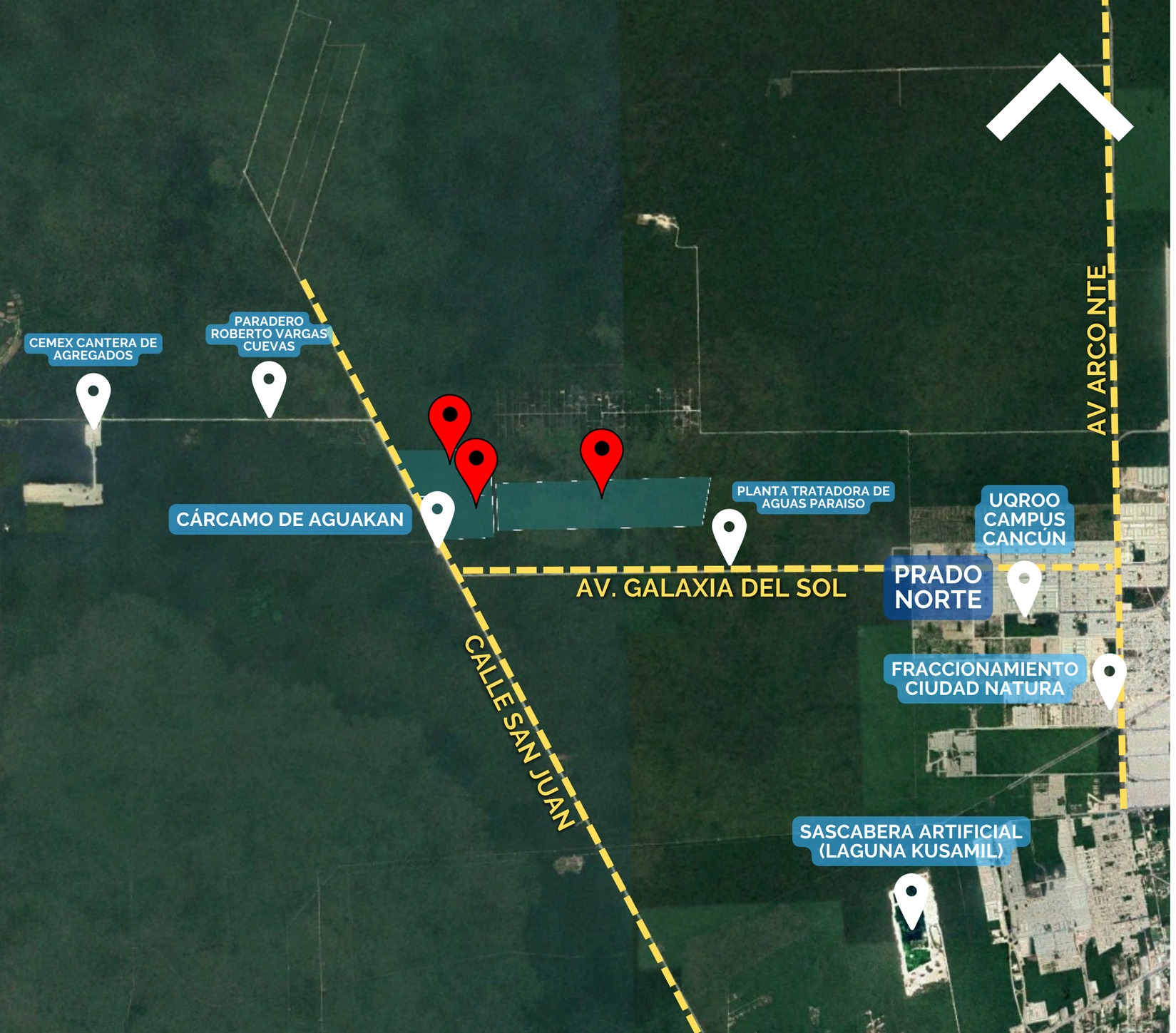

ENTORNO

3 terrenos rodeados en área natural protegida con vialidad primaria propuesta Libramiento Isla Mujeres en conexión con vialidad secundaria Avenida Galaxia del Sol y dos calles sin nombre frente lotes.

Distancias

- A 9.9 km de Soriana Express Plaza Paraiso.
- A 16.7 km del Parque Ecológico Kabah.
- A 11.4 km de Sascabera artificial (Laguna Kusamil).
- A 28.6 km de Zona Hotelera.
- A 28.5 km del Aeropuerto Internacional de Cancún.

FOTOGRAFÍAS ESTADO ACTUAL













PLANO


89-01
90-01
141
CALLE SAN JUAN
CALLE SAN PEDRO
AV. GALAXIA DEL SOL
Distrito 15

VERKER

Propiedades, Proyectos, Subastas & Remates

EN LOS GRANDES PROYECTOS

DE INVERSIÓN EN MÉXICO

Verker.mx /company/verker /VerkerMx /VerkerMx

CONTACTO



TELÉFONO
6626881404

CELULAR:
6621270878

E-MAIL
propiedades@verker.mx

LIC. CESAR SOUSA
DIRECTOR

La información contenida en este documento es propiedad de Verker, queda prohibida su difusión para fines particulares contrarios a los de la empresa.