

VERKER
Propiedades, Proyectos, Subastas & Remates

TERRENO AGRÍCOLA "SAN MARCOS"

CULIACÁN, SINALOA

VENTA

Cesión de derechos litigiosos



Descripción

Terreno rústico agrícola con un solo frente a calle con topografía sensiblemente plana de configuración regular.

Características

- Superficie de terreno: 187,547.00 m² o 18.75470 Has
  - Superficie de invernaderos (casasombra): 5.30 has.
  - Superficie de fracción área de empaque: 0.723847 Has.
- Superficie total de construcción: 53,000 m²
- Uso de suelo: Agroindustrial.

Servicios públicos

Cuenta con energía eléctrica.

Agua Potable

Por medio de canales a cielo abierto; riego por gravedad en la zona.

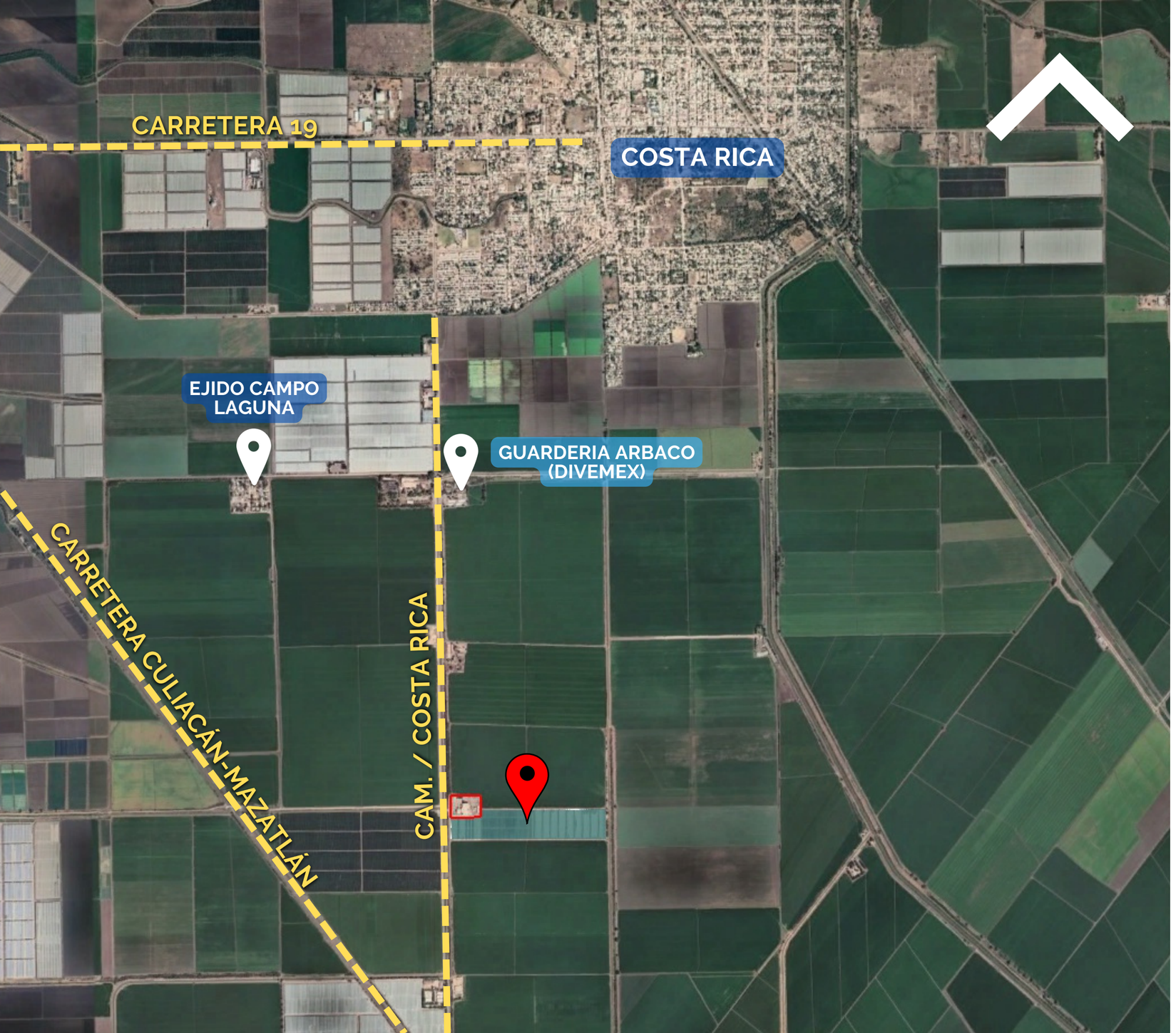

ENTORNO

Propiedad rodeada de zona agrícola a 3 km de Caseta Costa Rica con acceso por calle terciaria de terracería en conexión con carretera Culiacán-Mazatlán.

Acceso

Camino de canal lateral a 3 km de la carretera Culiacán-Mazatlán de Caseta Costa Rica.

Distancias

- A 3.3 km del Ejido Campo Laguna.
- A 7.3 km de El Amapal.
- A 4.8 km de Costa Rica.
- A 10 km de Pueblo Nuevo.
- A 30.4 km del Aeropuerto Internacional de Culiacán.

FOTOGRAFÍAS ESTADO ACTUAL








MEDIDAS

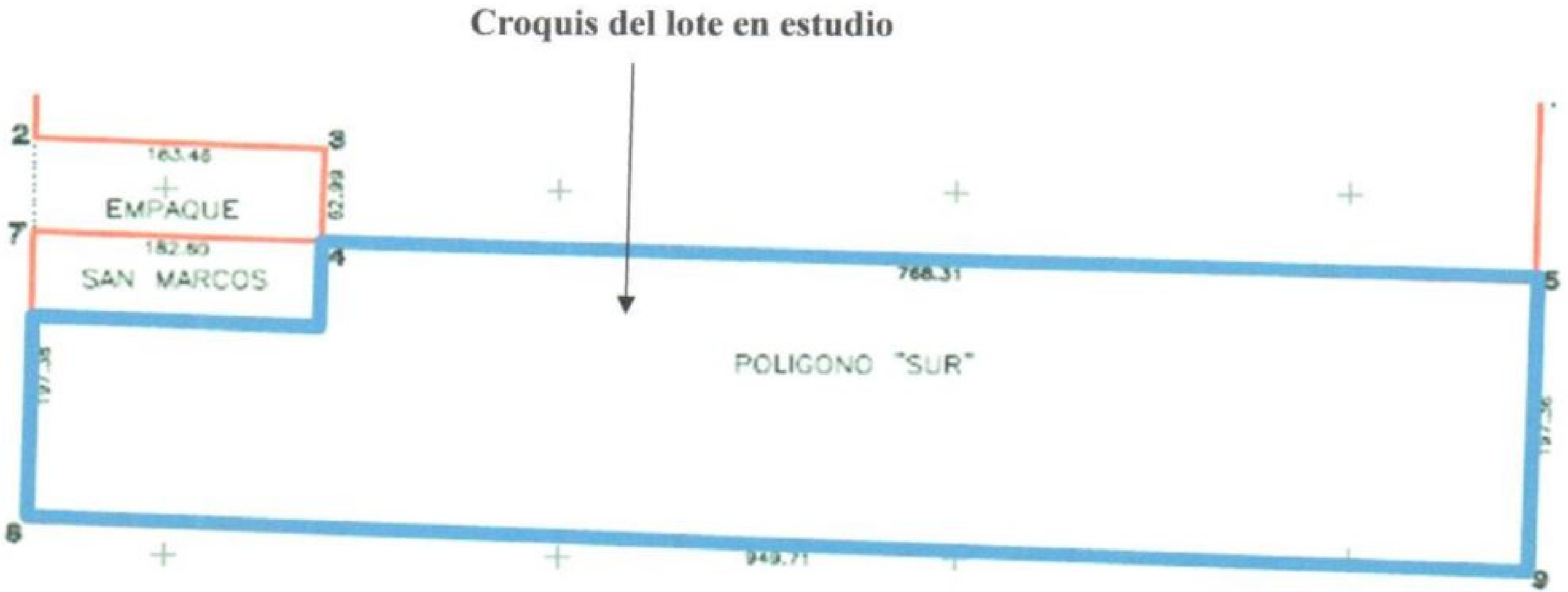
Croquis del lote en estudio
2
3
163.46
EMPAQUE
62.32
7
182.60
SAN MARCOS
4
768.31
5
POLIGONO "SUR"
6
949.71
9

VERKER

Propiedades, Proyectos, Subastas & Remates

EN LOS GRANDES PROYECTOS

DE INVERSIÓN EN MÉXICO

Verker.mx /company/verker /VerkerMx /VerkerMx

CONTACTO



TELÉFONO
6626881404

CELULAR:
6621270878

E-MAIL
propiedades@verker.mx

LIC. CESAR SOUSA
DIRECTOR

La información contenida en este documento es propiedad de Verker, queda prohibida su difusión para fines particulares contrarios a los de la empresa.