

VERKER
Propiedades, Proyectos, Subastas & Remates

TERRENO RÚSTICO

LLANO BLANCO, SAN MIGUEL DE ALLENDE, GUANAJUATO

VENTA

Compraventa

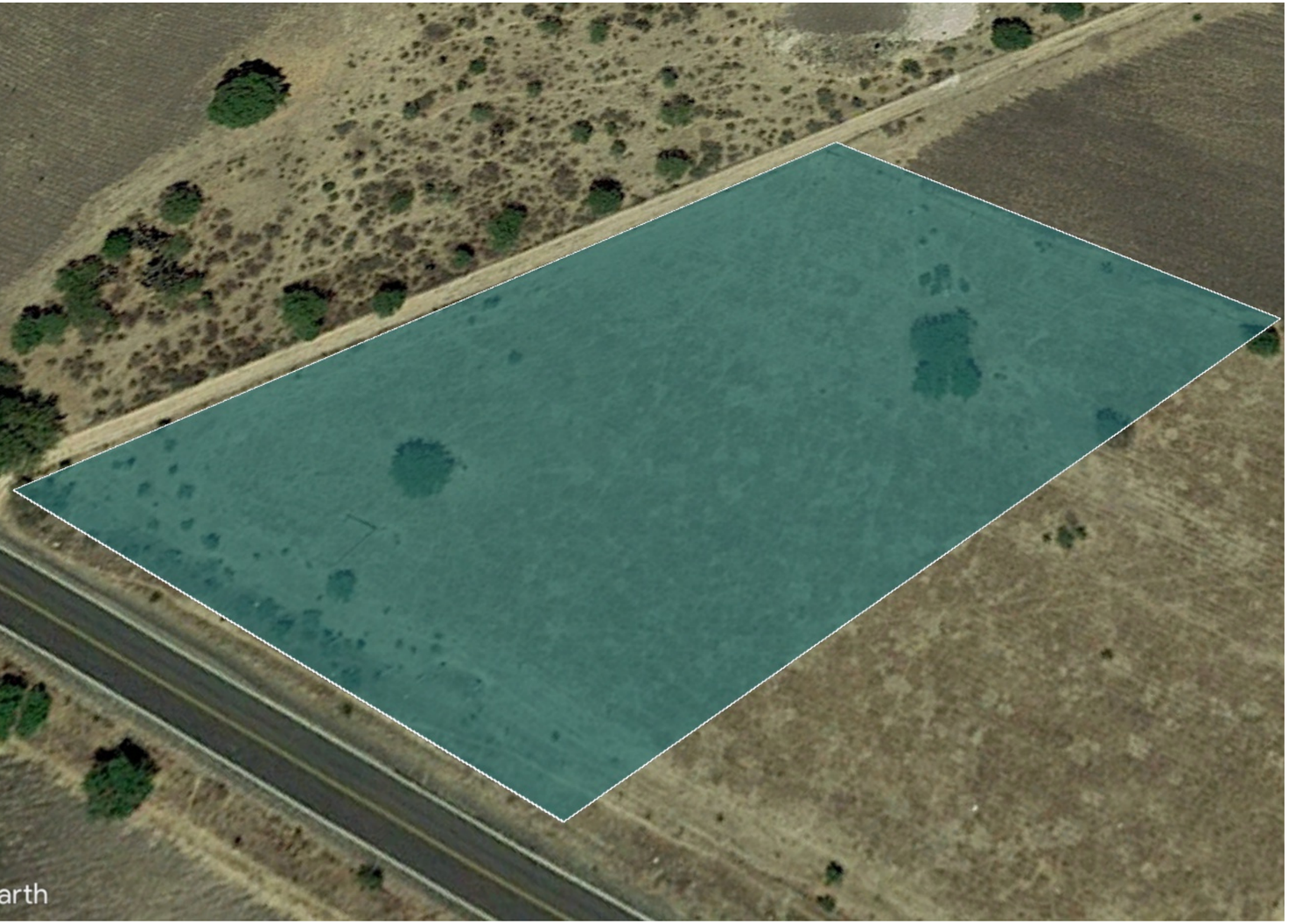

Descripción

Terreno rustico con topografía plana de configuración irregular. No cuenta con servidumbres.

Características

- Superficie de terreno: 6,000 m²
- Uso de suelo: Industrial.

Servicios públicos

Energía eléctrica en la zona y servicios cercanos.

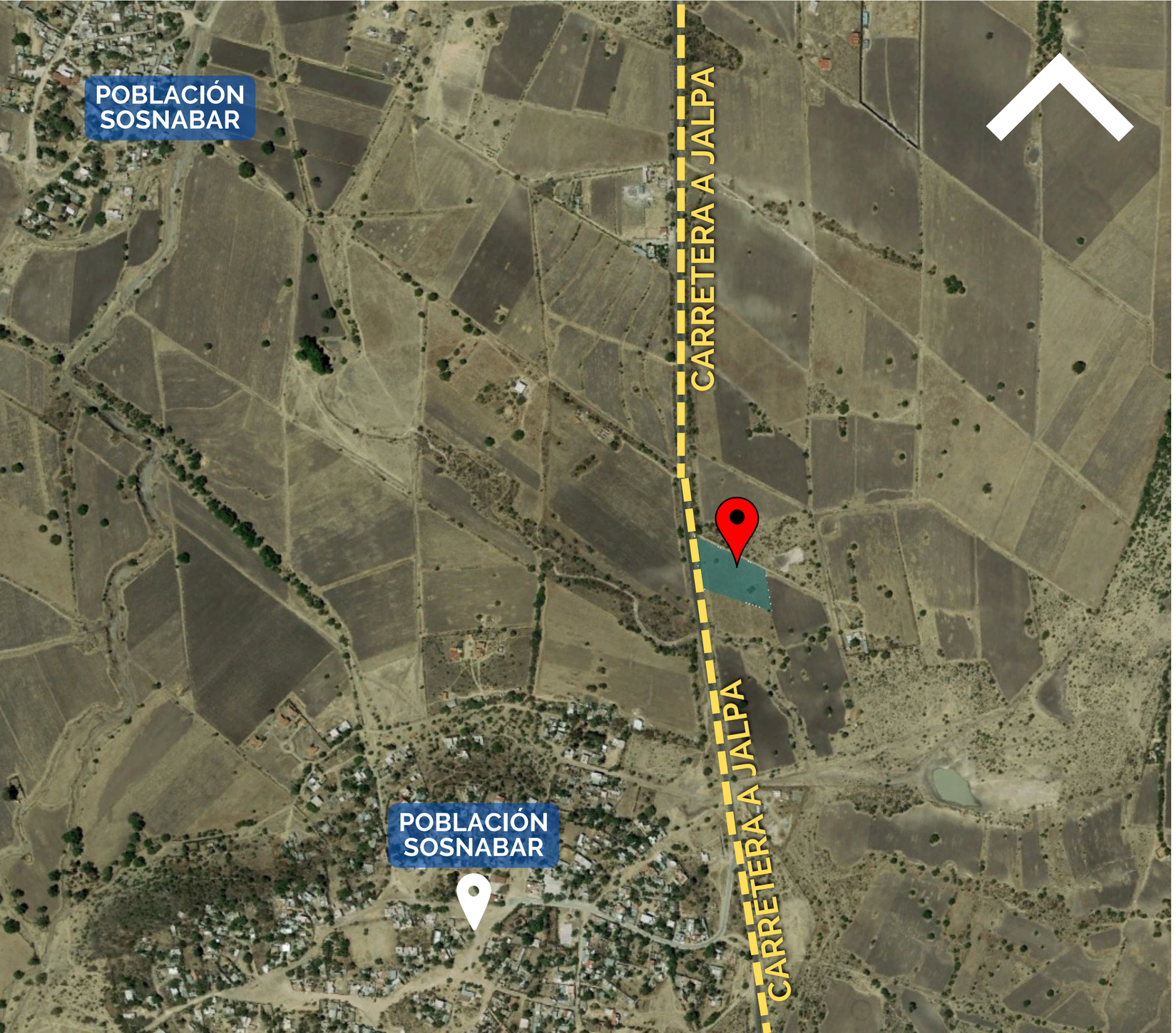

ENTORNO

Rodeado de terrenos rústicos, ubicado a 1.5km de la carretera, con acceso por la Carretera a Jalpa.

Distancias

- A 5 km del centro de San Miguel de Allende.
- A 40 minutos de la ciudad de Querétaro.
- A 600 m Población Sosnabar.
- A 5 minutos de los viñedos de San Lucas y San Francisco.

Medidas y colindancias

- Al norte a 104.78 m con fracción 1.
- Al oeste a 64.57 m con carretera a Jalpa.
- Al este a 53.01 m con propiedad privada.
- Al sur a 102.85 m con propiedad privada.

PLANO

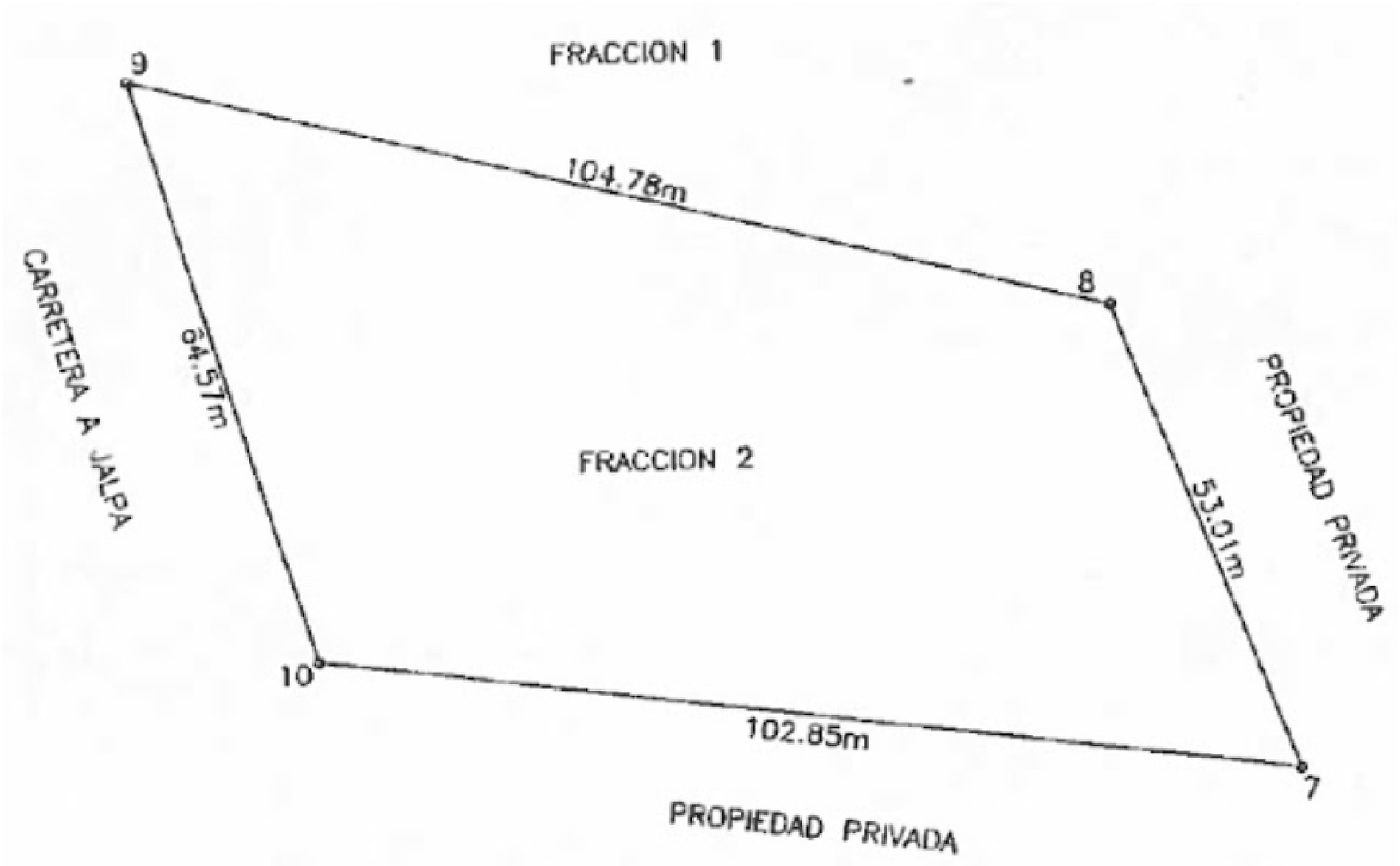

VERKER.MX

VERKER

Propiedades, Proyectos, Subastas & Remates

EN LOS GRANDES PROYECTOS

DE INVERSIÓN EN MÉXICO

Verker.mx /company/verker /VerkerMx /VerkerMx

CONTACTO



TELÉFONO
6626881404

CELULAR:
6621270878

E-MAIL
propiedades@verker.mx

LIC. CESAR SOUSA
DIRECTOR

La información contenida en este documento es propiedad de Verker, queda prohibida su difusión para fines particulares contrarios a los de la empresa.