
VERKER
Propiedades, Proyectos, Subastas & Remates
PARQUE ACUÁTICO AQUAPARK
CHAMPOTÓN, CAMPECHE

VENTA

Compraventa



Descripción

Inmueble ubicado en zona céntrica en esquina con topografía plana de configuración regular con frente a calles 12 y 13.

Distribución

Propiedad con construcciones que se utilizan como parque acuático, actualmente se encuentra operando.

Características

- Superficie de terreno: 5,321.13 m²
- Superficie de construcción: 288.97 m²
- Valor por m²: $1,879.86
- Uso de suelo autorizado: Mixto-Comercial.

Servicios públicos

La zona cuenta con servicios, en proceso de consolidación.

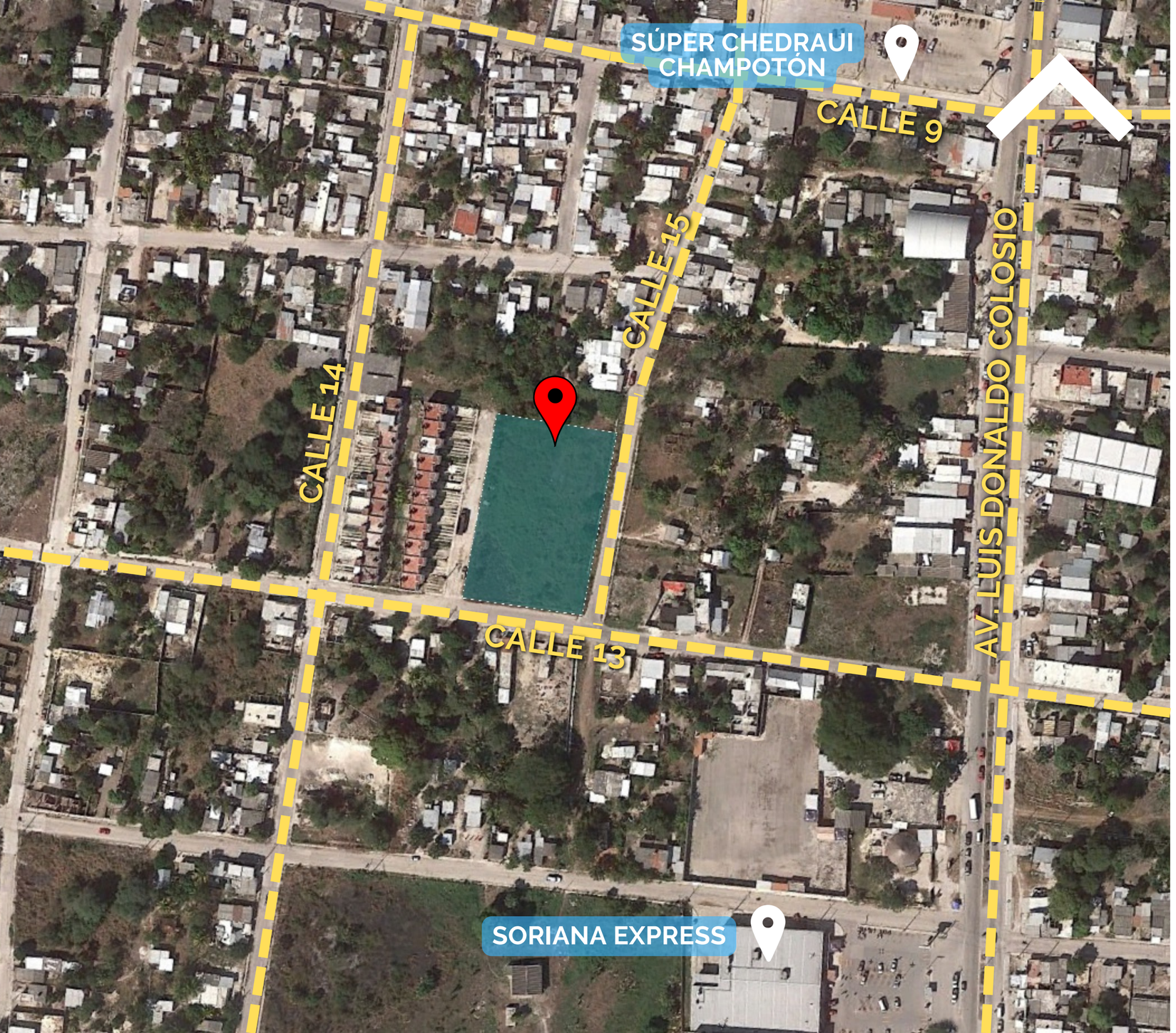

ENTORNO

En zona habitacional rodeada de comercios y servicios en la colonia Aserraderos cercana a Av. Luis Donaldo Colosio y Carr. Costera del Golfo.

Distancias

- A 1.3 km del Estadio de Beisbol "Alfonso Duran Castillo".
- A 2.9 km del Parque de Las Américas.
- A 3.4 km del Instituto Tecnológico Superior de Champotón (ITESCHAM).
- A 2 km de la Unidad Deportiva "Las Brisas".

FOTOGRAFÍAS ESTADO ACTUAL













FOTOGRAFÍAS ESTADO ACTUAL













VERKER

Propiedades, Proyectos, Subastas & Remates

EN LOS GRANDES PROYECTOS

DE INVERSIÓN EN MÉXICO

Verker.mx /company/verker /VerkerMx /VerkerMx

CONTACTO



TELÉFONO
6626881404

CELULAR:
6621270878

E-MAIL
propiedades@verker.mx

LIC. CESAR SOUSA
DIRECTOR

La información contenida en este documento es propiedad de Verker, queda prohibida su difusión para fines particulares contrarios a los de la empresa.