

24 DEPARTAMENTOS EN TORRE DEPARTAMENTAL KUXTAL

PLAYA DEL CARMEN, QUINTANA ROO

VENTA

Cesión de Derechos litigiosos



Descripción

El proyecto consta de 24 departamentos de lujo distribuidos en cuatro niveles, dentro de terreno con topografía plana de configuración regular.

Distribución

El proyecto consta de 24 departamentos de lujo distribuidos en cuatro niveles; con acceso controlado, estacionamiento en sótano, zona comercial y roof garden. Se encuentran disponibles 7 diferentes prototipos de departamentos (A al G):

1. Tipo A: 135 m²
2. Tipo B: 46.5 m²
3. Tipo C: 136.6 m²
4. Tipo D: 86.15 m²
5. Tipo E: 125.2 m²
6. Tipo F: 154.6 m²
7. Tipo G: 97.95 m²

Características

- Superficie de terreno: Sin dato.
- Superficie de construcción: Sin dato.
- Uso de suelo: Habitacional.

Servicios públicos

Cuenta con todos los servicios públicos.

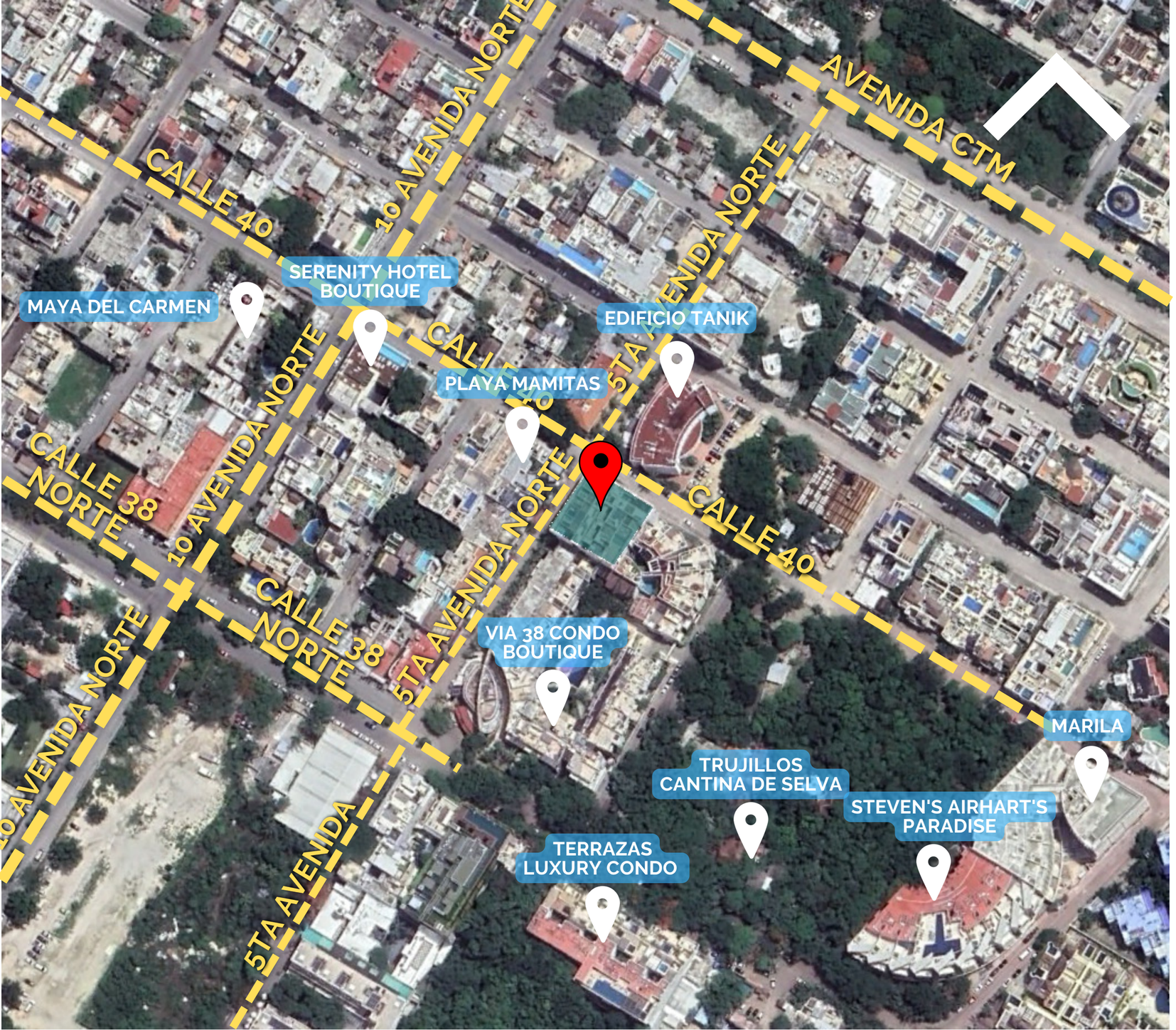

ENTORNO

En un área mixta habitacional con abastecimientos comerciales y de servicios, además de estar dentro del espacio más importante de la zona turística, en esquina con calle 5ta Avenida Norte y calle 40 de la zona Zazil-Ha en conexión con 10 Avenida Norte y Calle 38 Norte.

Distancias

- A 550 m de Deportivo Mario Villanueva Madrid.
- A 1.9 km de Soriana Híper Playa del Carmen.
- A 2.2 km del Palacio Municipal de Playa del Carmen.
- A 2.5 km del Aeropuerto Nacional de Playa del Carmen.
- A 11.2 km de Parque Xcaret.

FOTOGRAFÍAS ESTADO ACTUAL

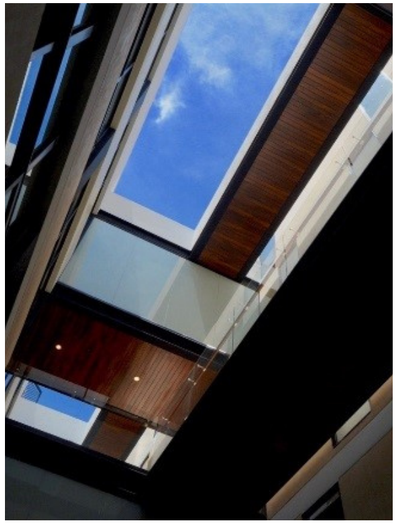







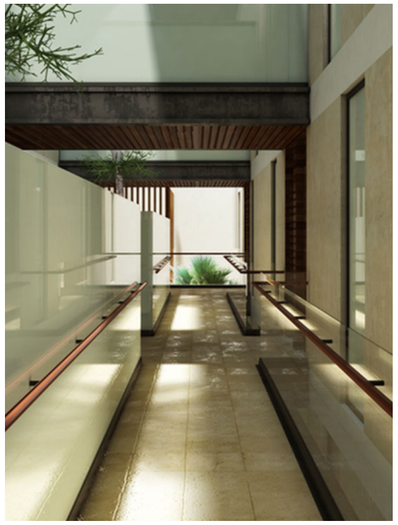



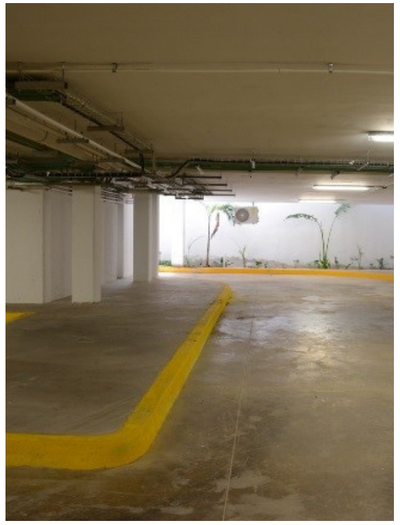



FOTOGRAFÍAS ESTADO ACTUAL

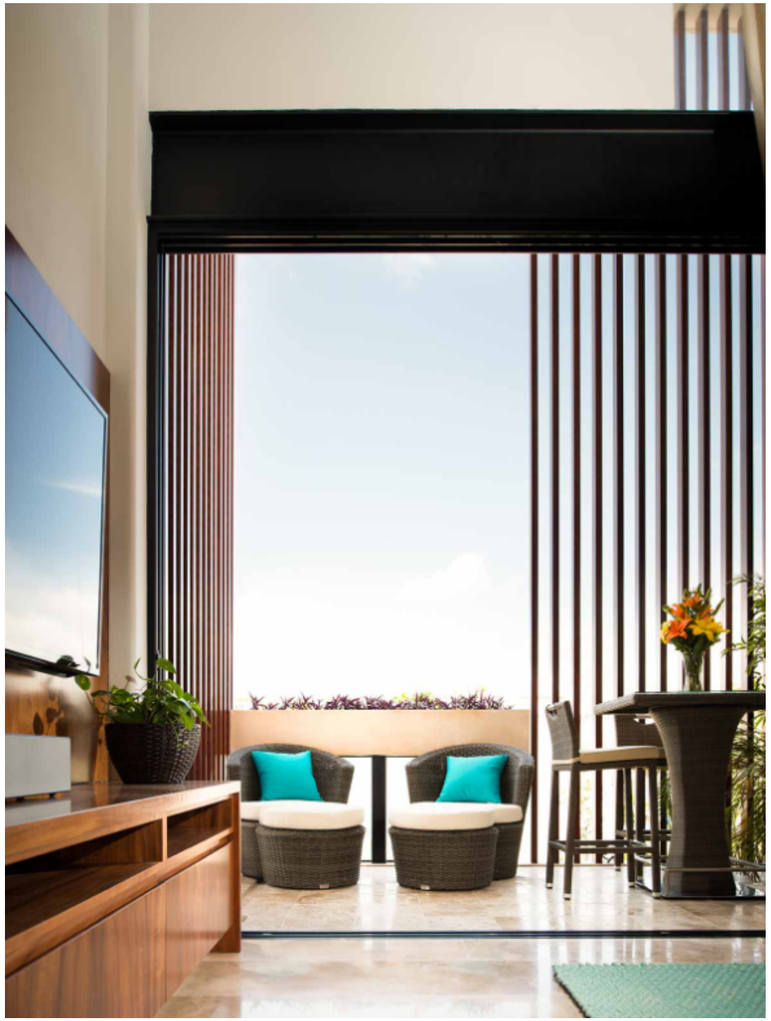

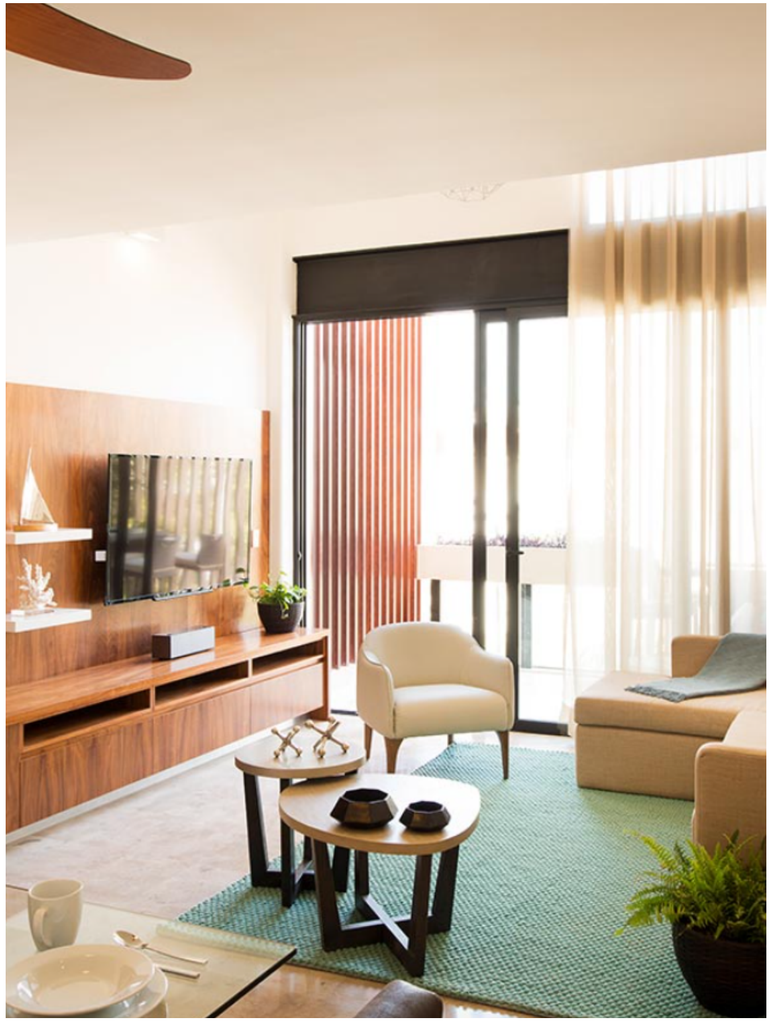



VERKER

Propiedades, Proyectos, Subastas & Remates

EN LOS GRANDES PROYECTOS

DE INVERSIÓN EN MÉXICO

Verker.mx /company/verker /VerkerMx /VerkerMx

CONTACTO



TELÉFONO
6626881404

CELULAR:
6621270878

E-MAIL
propiedades@verker.mx

LIC. CESAR SOUSA
DIRECTOR

La información contenida en este documento es propiedad de Verker, queda prohibida su difusión para fines particulares contrarios a los de la empresa.