OPORTUNIDAD DE INVERSION

Terreno de 86 997.42 m²

Tlajomulco de Zúñiga,
Jalisco, México

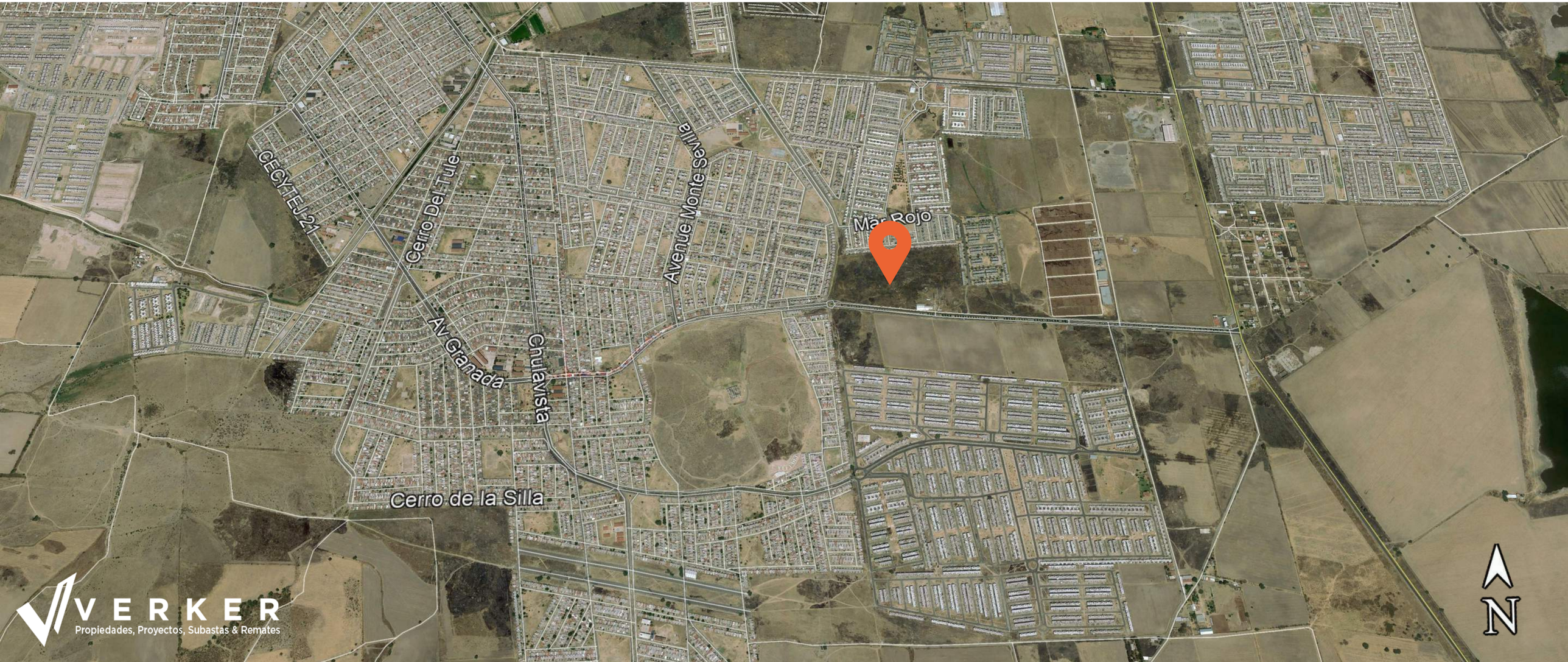

VERKER
Propiedades, Proyectos, Subastas & Remates

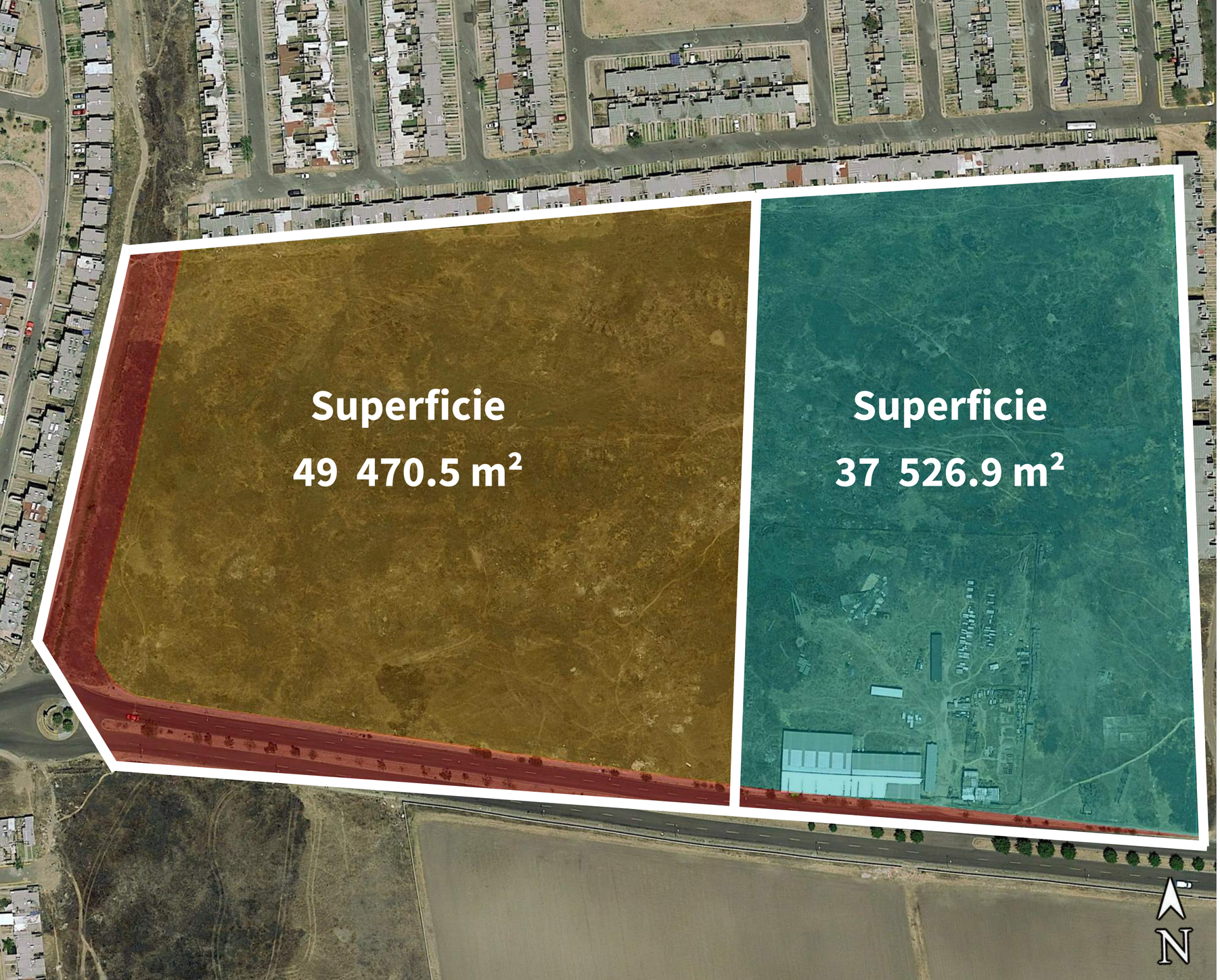

CARACTERISTICAS

Se ofrece en venta dos propiedades con una superficie de 8.7 Hectareas.

Ubicado al este de Tlajomulco de Zúñiga, Jalisco. A 30 km de Guadalajara.

- Los terrenos se encuentra afectados por una vialidad. Cuya afectación es de 7 801 m²

Área útil= 79,196.4 m²

VERKER
Propiedades, Proyectos, Subastas & Remates

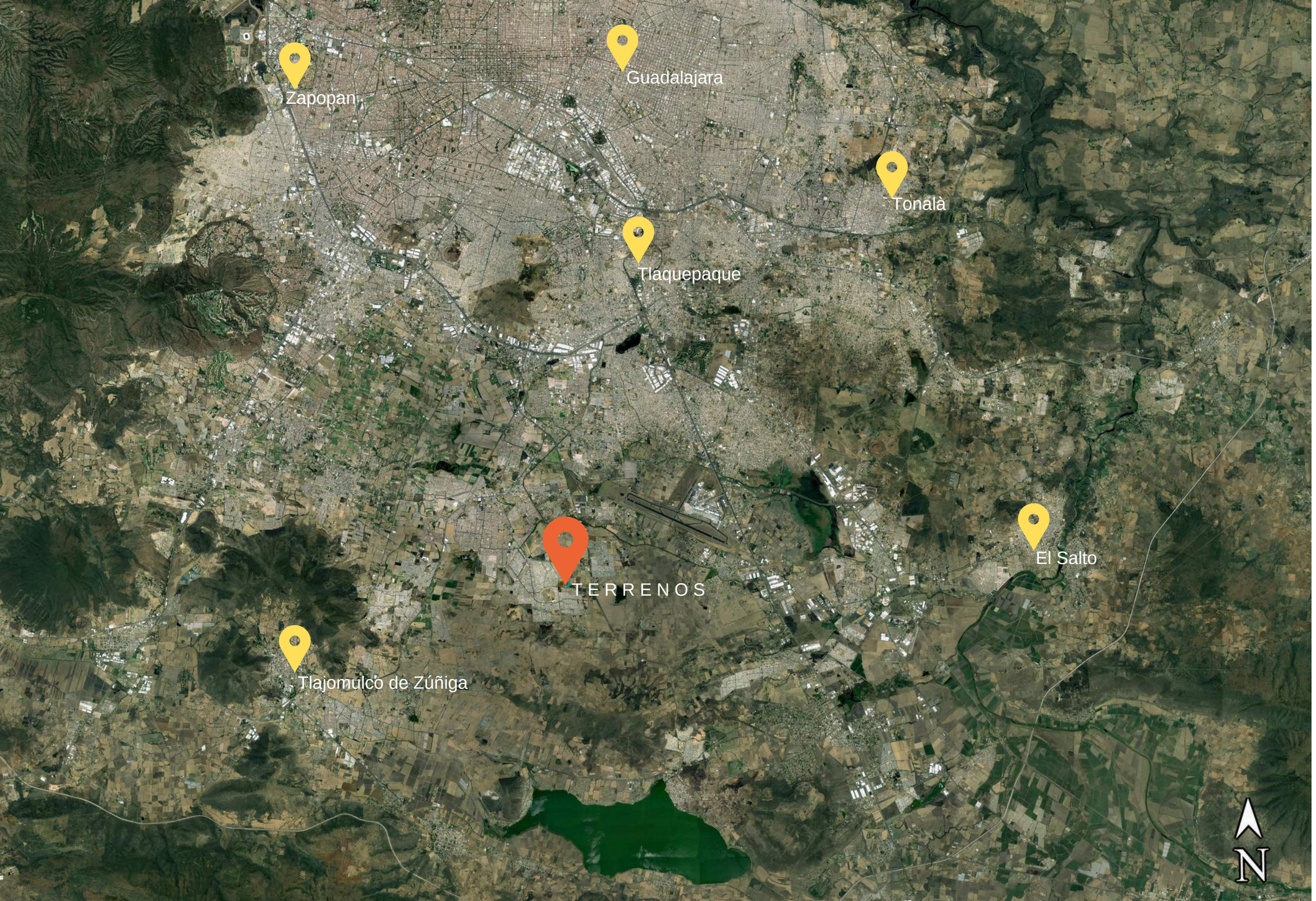

VISTA SATELITAL

Los terrenos se encuentran dentro de los limites del Municipio de Tlajomulco de Zúñiga, Jal.

VERKER
Propiedades, Proyectos, Subastas & Remates



ACCESO

Los predios se encuentran en la calle denominada Camino a Plaza de Toros. Misma que cruza con la Av. Adolf Bernard Horn.

VERKER
Propiedades, Proyectos, Subastas & Remates

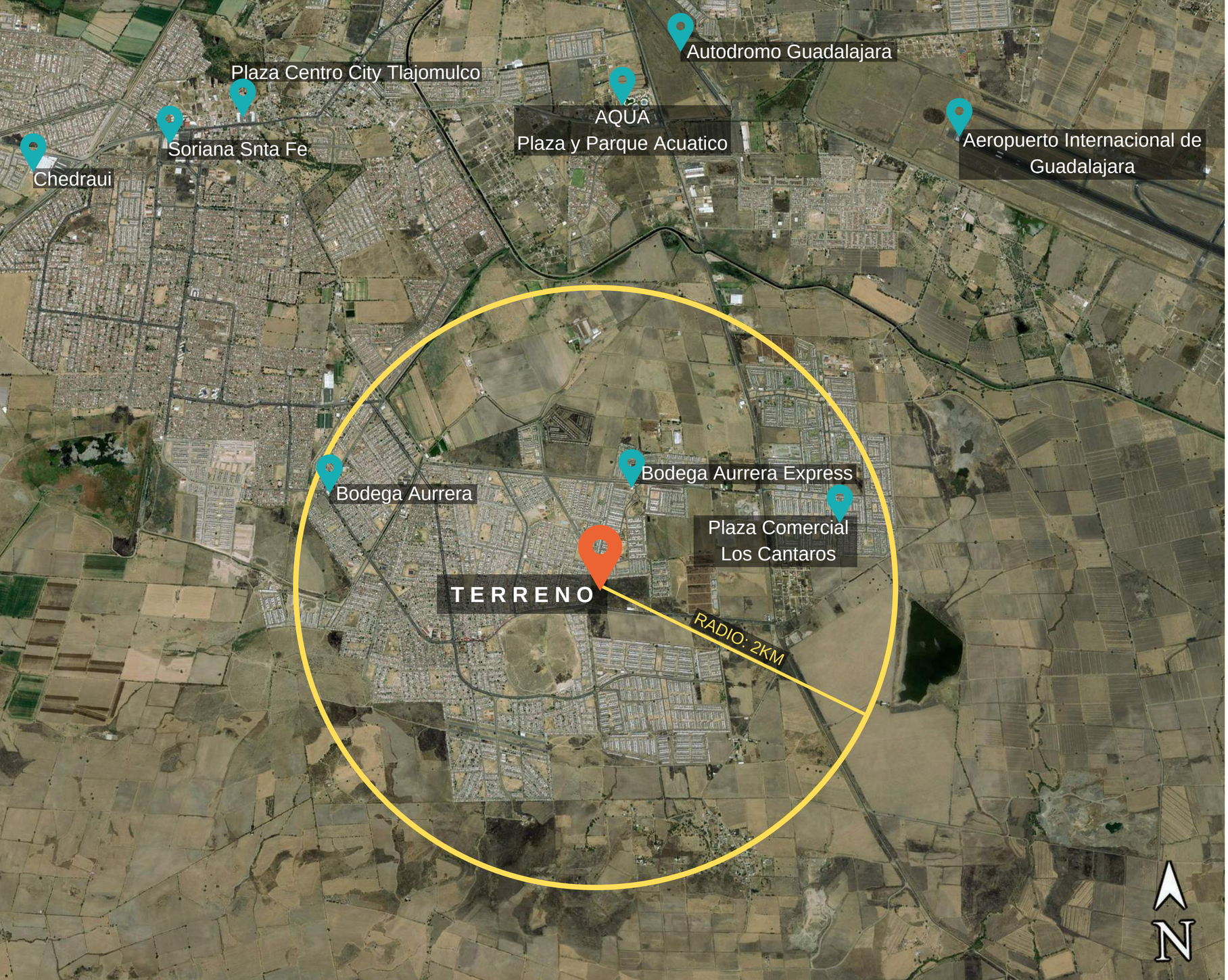

ENTORNO Y POBLACION

De 0 a 14 años	13 664
De 15 a 29 años	9 040
De 30 a 59 años	9 917
De 60 y mas años	290
Con discapacidad	392

Total: 33 303 habitantes

Fuente: INEGI 2015

La vivienda predominante en la zona es de interés social y medio

VERKER
Propiedades, Proyectos, Subastas & Remates



POTENCIAL

Se propone un proyecto comercial y habitacional, a fin de dar entretenimiento y servicios básicos a los mas de 33 000 habitantes del sector y de los fraccionamientos aledaños

VERKER
Propiedades, Proyectos, Subastas & Remates

VALOR DE LA PROPIEDAD

$ 45 000 000.00 MN

$ 517.26 X M²

Bien propiedad de una institución financiera.

Usted Ofrezca.
Realice una propuesta de compra y Verker gestiona por usted



VERKER
Propiedades, Proyectos, Subastas & Remates

VERKER

Propiedades, Proyectos, Subastas & Remates

EN LOS GRANDES PROYECTOS

DE INVERSIÓN EN MÉXICO

Todos los derechos reservados © 2019 verker.mx

CONTACTO



TELÉFONO
6626881404

CELULAR:
6621270878

E-MAIL
propiedades@verker.mx

LIC. CESAR SOUSA
DIRECTOR

La información contenida en este documento es propiedad de Verker, queda prohibida su difusión para fines particulares contrarios a los de la empresa.