

VERKER
Propiedades, Proyectos, Subastas & Remates

TERRENO COMERCIAL

MONTERREY, NUEVO LEÓN

VENTA

Compraventa

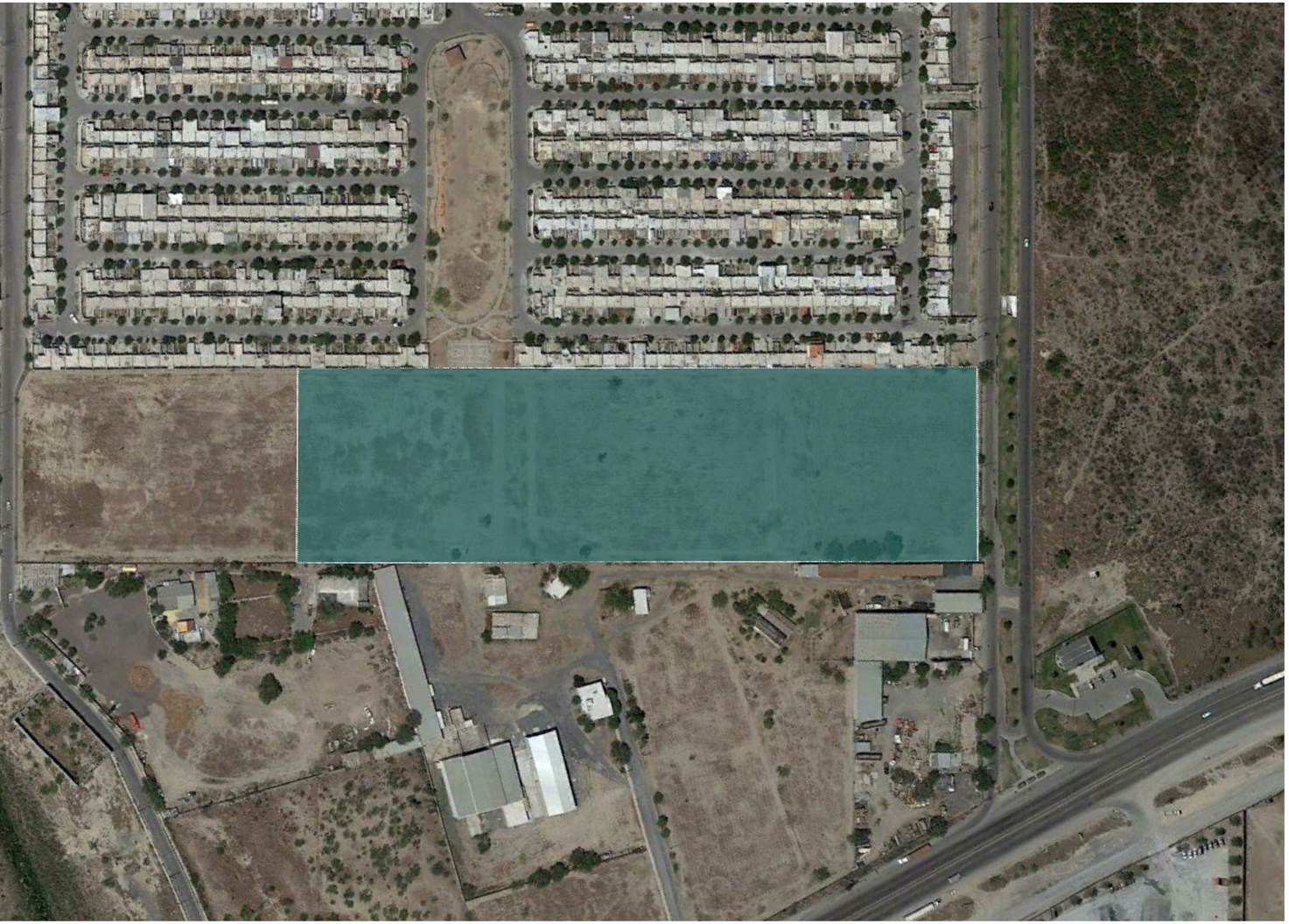

Descripción

Terreno urbano comercial con topografía plana de configuración regular.

Características

- Superficie de terreno: 35,000 m²
- Uso de suelo: Comercial.

Servicios públicos

Con todos los servicios públicos.



ENTORNO

Terreno comercial en colonia Paraje San José, en un entorno con influencia urbana habitacional al lado de Reminsa del Norte con acceso a Libramiento Noreste cercano del Centro Comunitario "Las Palmas" y Centro de Salud Las Palmas.

Distancias

- A 15.3 km de la UMAE Hospital de Cardiologia No. 34.
- A 23 km de la Universidad Autónoma de Nuevo León.
- A 22.5 km del Museo Regional de Nuevo León El Obispado.
- A 34 km de PrepaTec Eugenio Garza Lagüera.
- A 37.6 km del Estadio BBVA.
- A 37.5 km del Aeropuerto Internacional de Monterrey.

VERKER

Propiedades, Proyectos, Subastas & Remates

EN LOS GRANDES PROYECTOS

DE INVERSIÓN EN MÉXICO

Verker.mx /company/verker /VerkerMx /VerkerMx

CONTACTO



TELÉFONO
6626881404

CELULAR:
6621270878

E-MAIL
propiedades@verker.mx

LIC. CESAR SOUSA
DIRECTOR

La información contenida en este documento es propiedad de Verker, queda prohibida su difusión para fines particulares contrarios a los de la empresa.