VERKER
Propiedades, Proyectos, Subastas & Remates

EXPO
MACRO PROPIEDADES
HABITACIONALES & COMERCIALES



821 LOTES HABITACIONALES

ENSENADA, B.C.

UBICACIÓN

PROPIEDAD EN VENTA

Al noroeste de la ciudad de **Ensenada**, fraccionamiento **Puerto Azul**, con acceso desde **blvd Puerto Azul.**

Zona con desarrollos de vivienda de interes social.



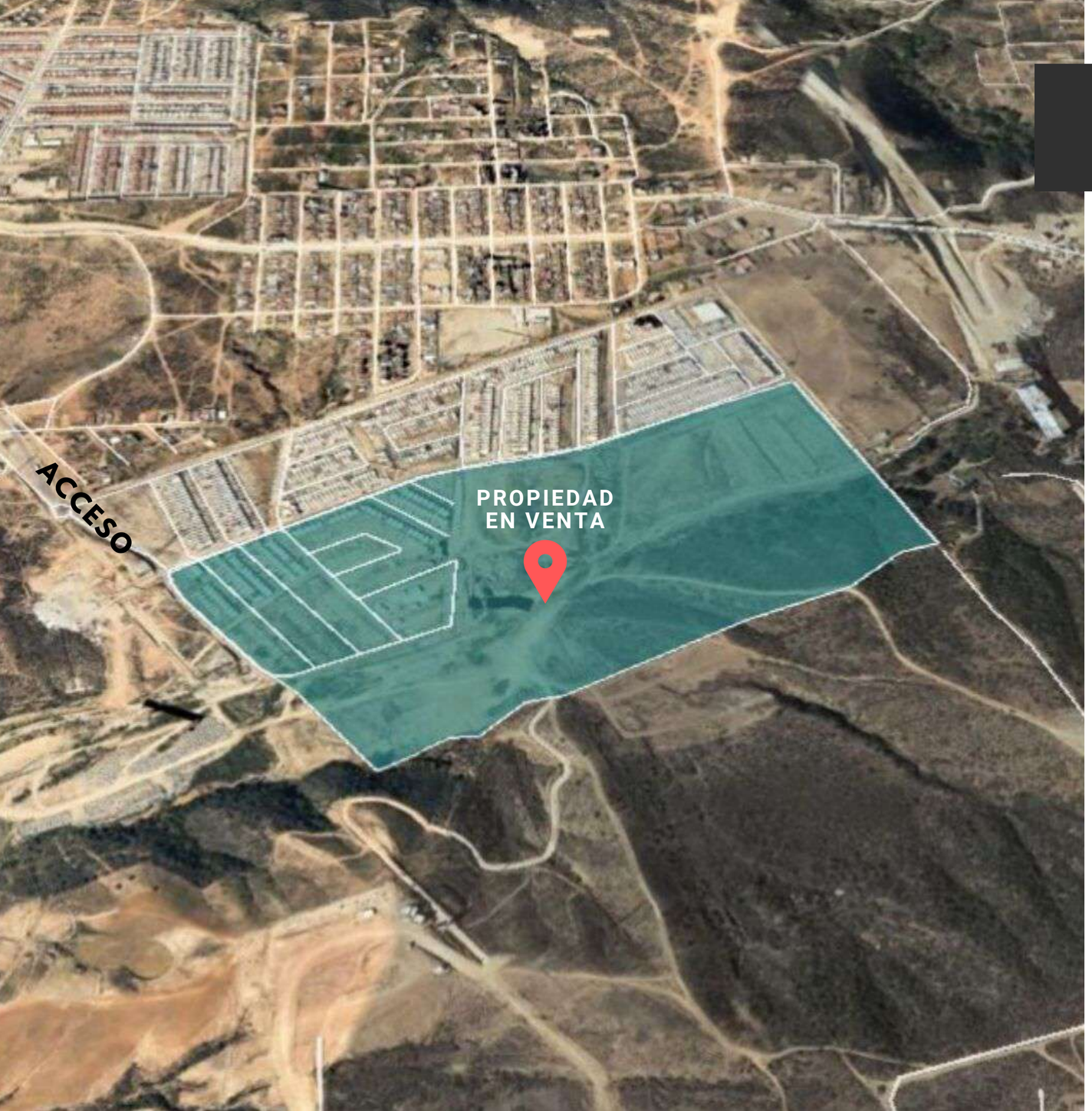

LA PROPIEDAD

Se cuenta con factibilidad de servicios:

- Electricidad
- Agua potable
- Drenaje

Se cuenta con licencia de **uso de suelo**.

c.u.s.= 2.50

c.o.s.= 0.50



CONJUNTO DE LOTES

Dentro del conjunto se encuentra una primaria y diversas areas destinadas para areas de reservas ecologicas y comerciales.

*Para mayor detalle consultar plano de sembrado de lotes.

VALOR TOTAL DE LA PROPIEDAD

$43'513,000.00 MXN



VERKER

Propiedades, Proyectos, Subastas & Remates

EN LOS GRANDES PROYECTOS

DE INVERSIÓN EN MÉXICO

CONTACTO



LIC. CESAR SOUSA
DIRECTOR

TELÉFONO
6626881404

CELULAR
6621270878

E-MAIL
propiedaedes@verker.mx

Todos los derechos reservados © 2019 verker.mx